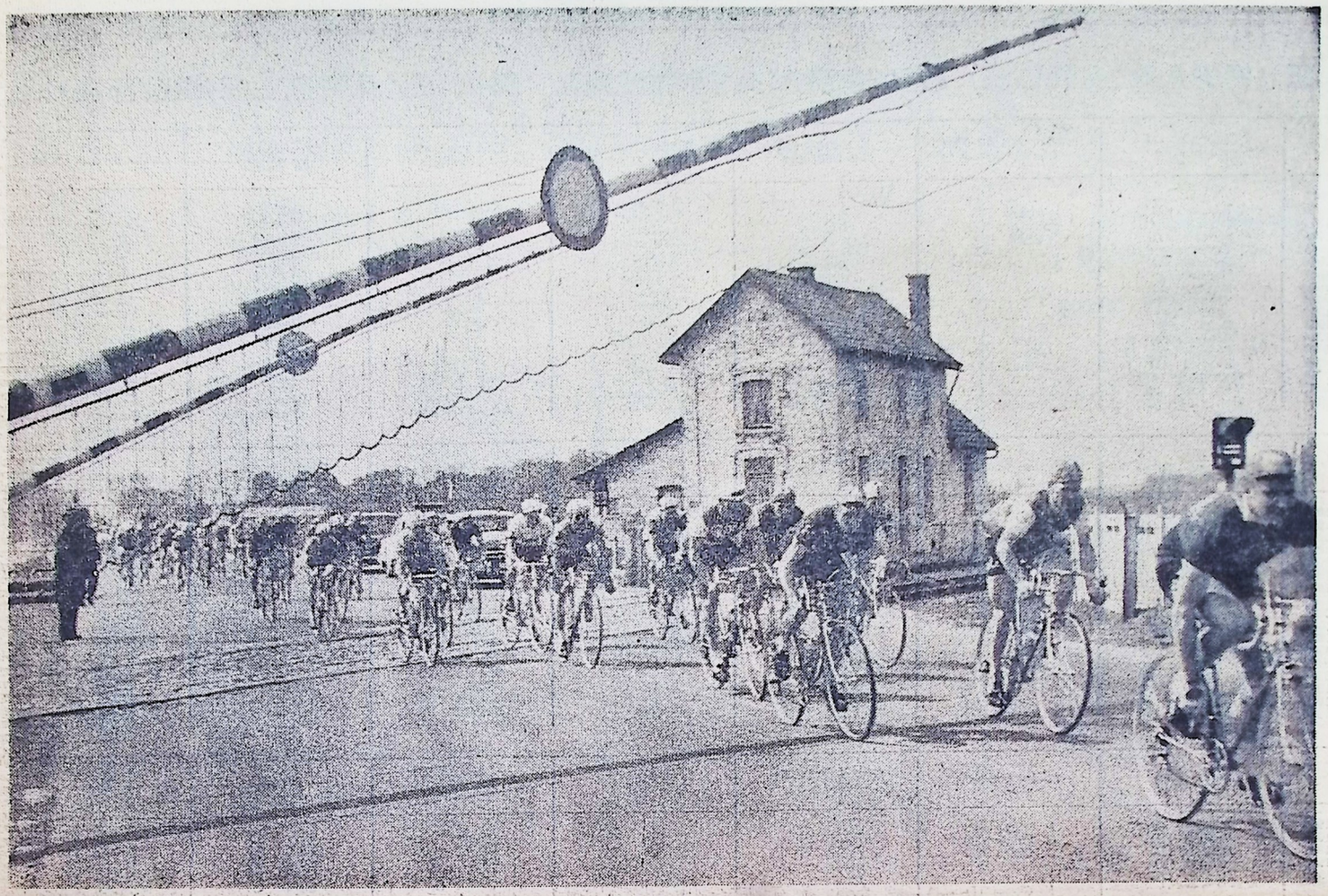

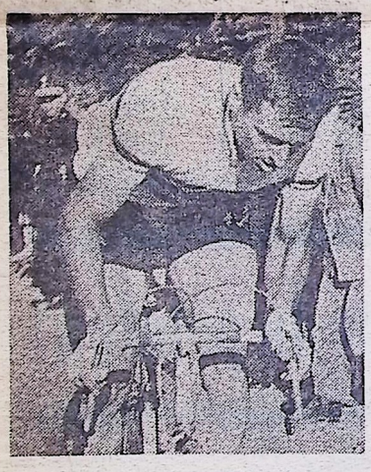







ROUTE 62 ★ ROUTE 62 ★ ROUTE 62



TOUTE LA SAISON CYCLISTE

en 8 pages

présentées par

RENÉ JACOBS

les sports





LE PALMARÈS INTERNATIONAL DE L'APRÈS-GUERRE

	Championnat du monde	Championnat du Monde des amateurs	Championnat de Belgique	Championnat de France	Championnat d'Italie	Championnat de Suisse	Paris - Bruxelles
1945	—	—	Van Steenbergen	Tassin	Canavesi	Wulthrich	—
1946	Knecht (S)	Aubry (F)	Masson	Caput	Ronconi	Knecht	Schotte (B)
1947	Middelkamp (H)	Ferrari (I)	Masson	Idee	Coppi	Knecht	E. Sterckx (B)
1948	Schotte (B)	Snell (S)	Ach. Buysse	Marcelak	Ortelli	Kubler	Poels (B)
1949	Van Steenbergen (B)	Faanhof (H)	Ollivier	Rey	Coppi	Kubler	Diot (F)
1950	Schotte (B)	Hoobin (Aut.)	Ramon	Bobet	Bevilacqua	Kubler	Van Steenbergen (B)
1951	Kubler (S)	Ghidini (I)	Anthonis	Bobet	Magni	Kubler	Gueguen (F)
1952	Müller (A)	Ciancola (I)	Schils	Deledda	Bartali	Weilenmann	Schotte (B)
1953	Coppi (I)	Filippi (I)	Van Steenkiste	Geminiani	Magni	Schaer	Petrucci (I)
1954	Bobet (F)	Van Cauter (B)	Van Steenbergen	Dupont	Magni	Kubler	M. Hendrickx (B)
1955	Ockers (B)	Ranucci (I)	Van Cauter	Darrigade	Coppi	Koblet	M. Hendrickx (B)
1956	Van Steenbergen (B)	Mahn (H)	Vlayen	Gauthier	Albani	Graf	Van Looy (B)
1957	Van Steenbergen (B)	Proost (B)	Vlayen	Huot	Baldini	Hollenstein	Van Daele (B)
1958	Baldini (I)	Schur (A)	Van Looy	Huot	Baldini	Gret	Van Looy (B)
1959	Darrigade (F)	Schur (A)	Oellibrandt	Anglade	Ronchini	Graf	F. Schouben (B)
1960	Van Looy (B)	Eckstein (A)	De Mulder	Stablinski	Defilippis	Strehler	Everaert (B)
1961	Van Looy (B)	Jourden (F)	Van Aerde	Poulidor	Art. Sabbadin	Fuchs	Cerami (B)

	Liège - Bastogne - Liège	Flèche Wallonne	Tour des Flandres	Tour de Belgique	Tour de France	Paris - Brest - Paris	Bordeaux - Paris
1945	Engels (B)	Kint (B)	Grysolle (B)	Callens (B)	—	—	—
1946	Depredomme (B)	Keteleer (B)	Van Steenbergen (B)	Ramon (B)	—	—	Masson J. (B)
1947	R. Depoorter (B)	E. Sterckx (B)	Faingnaert (B)	Van Herzele (B)	Robic (F)	—	Somers (B)
1948	Mollin (B)	Camellini (I)	Schotte (B)	Ockers (B)	Bartali (I)	A. Hendrickx (B)	Le Strat (F)
1949	Danguillaume (F)	Van Steenbergen (B)	Magni (I)	E. Sterckx (B)	Coppi (I)	—	Moujica (F)
1950	Depredomme (B)	Coppi (I)	Magni (I)	Dubuisson (B)	Kubler (S)	—	Van Est (H)
1951	Kubler (S)	Kubler (S)	Magni (I)	Matthys (B)	Koblet (S)	Diot (F)	B. Gauthier (F)
1952	Kubler (S)	Kubler (S)	Decock (B)	Van Kerckhove (B)	Coppi (I)	—	Van Est (H)
1953	De Hertog (B)	Ockers (B)	Van Est (H)	Rondelé (B)	Bobet (F)	—	Kubler (S)
1954	Ernzer (L)	G. Derycke (B)	Impanis (B)	Van Kerckhove (B)	Bobet (F)	—	B. Gauthier (F)
1955	Ockers (B)	Ockers (B)	Bobet (F)	Close (B)	Bobet (F)	—	—
1956	De Bruyne (B)	Van Genechten (B)	Forestier (F)	Vlayen (B)	Walkowiak (F)	—	B. Gauthier (F)
1957	F. Schoubben et Derycke	Impanis (B)	De Bruyne (B)	Cerami (B)	Anquetil (F)	—	B. Gauthier (F)
1958	De Bruyne (B)	Van Steenbergen (B)	Derycke (B)	Foré (B)	Gaul (L)	—	Cileska (F)
1959	De Bruyne (B)	Hoevenaars (B)	Van Looy (B)	A. Desmet (B)	Bahamontes (E)	—	Bobet (F)
1960	Geldermans (H)	Cerami (B)	De Cabooter (B)	Sweeck (B)	Nencini (I)	—	M. Janssens (B)
1961	Van Looy (B)	Vannitsen (B)	Simpson (GB)	Van Looy (B)	Anquetil (F)	—	Van Est (H)

	Paris - Tours	Paris - Roubaix	Grand Prix des Nations	Giro	Milan - San Remo	Tour de Lombardie	Tour de Suisse
1945	P. Maye (F)	P. Maye (F)	Tassin (F)	—	—	Ricci (I)	
1946	Schotte (B)	G. Claes (B)	Coppi (I)	Bartali (I)	Coppi (I)	Coppi (I)	Bartali (I)
1947	Schotte (B)	G. Claes (B)	Coppi (I)	Coppi (I)	Bartali (I)	Coppi (I)	Bartali (I)
1948	Caput (F)	Van Steenbergen (B)	Berton (F)	Magni (I)	Coppi (I)	Coppi (I)	Kubler (S)
1949	Ramon (B)	A. Mahé et S. Coppi	Coste (F)	Coppi (I)	Coppi (I)	Coppi (I)	G. Weilenmann (S)
1950	A. Mahé	F. Coppi (I)	Blomme (B)	Koblet (S)	Bartali (I)	Soldani (I)	Koblet (S)
1951	J. Dupont (F)	Bevilacqua (I)	Koblet (S)	Magni (I)	Bobet (F)	Bobet (F)	Kubler (S)
1952	R. Guegan (F)	Van Steenbergen (B)	Bobet (F)	Coppi (I)	Petrucci (I)	Minardi (I)	Fornara (I)
1953	Schils (B)	G. Derycke (B)	Anquetil (F)	Coppi (I)	Petrucci (I)	Landi (I)	Koblet (S)
1954	Scodeller (F)	Impanis (B)	Anquetil (F)	Clerici (S)	Van Steenbergen (B)	Coppi (I)	Fornara (I)
1955	J. Dupont (F)	Forestier (F)	Anquetil (F)	Magni (I)	G. Derycke (B)	Maule (I)	Koblet (S)
1956	Bouvet (F)	Bobet (F)	Anquetil (F)	Gaul (L)	De Bruyne (B)	Darrigade (F)	R. Graf (S)
1957	De Bruyne (B)	De Bruyne (B)	Anquetil (F)	Nencini (I)	Poblet (E)	Ronchini (I)	Fornara (I)
1958	G. Desmet (B)	Van Daele (B)	Anquetil (F)	Baldini (I)	Van Looy (B)	Defilippis (I)	Fornara (I)
1959	Van Looy (B)	Foré (B)	Moser (I)	Gaul (L)	Poblet (E)	Van Looy (B)	Junkermann (A)
1960	De Haan (H)	Cerami (B)	Baldini (I)	Anquetil (F)	Privat (F)	Daems (B)	Ruegg (S)
1961	Wouters (B)	Van Looy (B)	Anquetil (F)	Pambianco (I)	Poulidor (F)	Taccone (I)	Moresi (I)

NOS PHOTOS DE PREMIERE PAGE

De gauche à droite et de haut en bas : Rik Van Looy, Joseph Wouters, Emile Daems, Pino Cerami, Willy Vannitsen, Frans De Mulder et... le cycliste inconnu qui, demain peut-être sera le héros de la « Route 1962 »...

Avec LES SPORTS vous serez en tête du peloton !

LE MONDE ENTIER REGARDE AVEC ADMIRATION

Les cyclomoteurs 4 vitesses **ROYAL-NORD** types Grand Tourisme et Supervedette

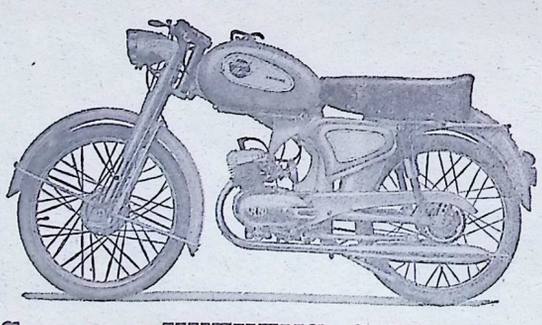

VAINQUEUR AUX 24 HEURES DE WARSAGE

Les Belges Grosjean et Lemaire, sur « Royal-Nord ». - Moyenne générale 68,386 km/h. - Tour le plus rapide : 5'58" ou 83,604 km/h.

VAINQUEUR AU CYCLO-CROSS INTERNATIONAL D'AVERBODE

1er : Hermans, sur « Royal-Nord »; 3e : Dons, sur « Royal-Nord »

SEUL à l'arrivée dans la "COUPE de l'ARMISTICE" 1961

à PARIS - 472 km.

Trois nouveaux succès qui confirment les qualités exceptionnelles des cyclo-moteurs ROYAL - NORD

Equipés de : Pneus "CARIDENG" - Moyeux "BRIVO" - Chaines "RENOLD" - Bougies "K.L.G." - Carburateurs "DELL'ORTO" - Pistons "MAHLE" - Cylindres " WIZEMANN - Phares "BOTTINI" - Rayons et Nipples "SAPIM" - Poignées "MAGURA" - Volants magnétiques "BOSCH" - Graissage : Huiles "VALVOLINE".

Constr. : HUFKENS Gebr., s.a. - ROYAL-NORD - Hasselt

Les grandes dates de la Piste

AVRIL

20 Meeting du Vendredi-Saint (Herne-Hill Londres)

MAI

6 GRAND PRIX DE PARIS (Amateurs - Vincennes)
13 GRAND PRIX DE PARIS (Vincennes)
20 CHAMPIONNAT DE FRANCE (Parc des Princes)

JUIN

7 et 14 : CHAMPIONNATS DE HOLLANDE (Amsterdam)
9 et 10 : CHAMPIONNATS DE BELGIQUE (Rocourt)
21 GRANDS PRIX D'AMSTERDAM
24 et 26 GRANDS PRIX DE COPENHAGUE
25 GRANDS PRIX D'ODENSE

JUILLET

1 GRAND PRIX D'AARHUS
7 et 8 : Championnat d'Italie des Spécialités olympiques (Rome)
14 et 15 : CHAMPIONNATS DE SUISSE (Lausanne)
16 Prix du Tour de France (Rocourt)
18 et 19 : CHAMPIONNATS D'ITALIE (Milan - Vigorelli)

AOUT

1 au 12: Match URSS - Belgique - Allemagne - Danemark (URSS)
5 et 7 GRANDS PRIX DE COPENHAGUE
25 au 31 CHAMPIONNATS DU MONDE (Milan - Vigorelli)

SEPTEMBRE

2 Revanches « arc-en-ciel » (Paris - Parc des Princes)
3 G. P. des Championnats du Monde (Amsterdam)

LA COMPOSITION DES EQUIPES POUR CETTE SAISON

BELGIQUE

Faema-Flandria

(Directeur sportif : Guillaume DRIESSENS)

Van Looy, Rik
Baens, Roger
Desmet, Armand
Foré, Noël
Impanis, Raymond
Ongenae, Marcel
Planckaert, Joseph
Post, Peter (Holl.)
Roman, Clément
Schroeders, Willy
Sorgeloos, Edgard
Van Daele, Léon
Vandecaveye, Robert
Vanden Bogaert, Michel
Van Tongerloo, Guill.
Zilverberg, Hub. (Holl.)
Borra, Gabriel
Derboven, Willy
Van Est, Piet (Holl.)
Van Geneugden, Martin

Wiels-Groene-Leeuw

(Directeur sportif : Albert DE KIMPE)

Adriaensens, Jean
Bostoen, Marcel
Claes, Jean-Baptiste
Covent, Yvon
Declercq, Roger
De Keyzer, Constant
De Middeleir, Robert
De Mulder, Frans
Desmet, Gilbert II
Desmet, Gustave
Doom, Daniel
Junkermann, Hans (A.)
Lahaye, Joseph (Holl.)
Mattys, Lucien
Messelis, André
Michels, Joseph
Puschel, Dieter (All.)
Schaeken, Léopold
Seynaeve, Marcel
Sweeck, Alphonse
Van Kerrebroeck, Firm.
Van Meenen, René
Vannitsen, Willy
Van Oostende, Julien
Wright, Michael (G.-B.)

Solo-Van Steenbergen

(Directeur sportif : Robert NAEYE)

Buysse, Camille
Coppens, Roger
Demaer, Guillaume
Goossens, Constant
Janssens, Ludo
Joosen, Maurice
Lambrechts, Emile
Lelangue, Robert
Maes, Gilbert
Seneca, Robert
Severeyns, Emile
Vanderveken, René
Van D'Huynslager, Alb.
Van Gompel, Jean
Van Steenbergen, Rik
Wouters, Joseph

Mann

(Directeur sportif : Frans COOLS)

Butzen, Willy
De Laet, Charles
Desmeth, Victor
Hermans, Alphonse
Kerckhove, Norbert
Luyten, Rik
Meuleman, Maurice
Oellibrandt, Pierre
Pauwels, Eddy
Troonbeeckx, Louis
Verachtert, Joseph
Vloeberghs, Joseph

Libertas

(Directeur sportif : Willy RIEM)

Borremans, Paul
Clerckx, Karel
De Boltsselier, Edouard
Geurts, Joseph
Leemans, Clément
Proost, Léo
Saelens, Gentiel
Van Amsterdam, K. (H)
Van Looveren, Frans
Vlayen, André
Vrancken, Raymond
Zagers, Jean

FRANCE

Gitane-Leroux

(Directeur sportif : Raymond LOUVIOT)

Bergaud, Louis
Camillo, Marcello (It.)
Darrigade, André
Darrigade, Roger
De Haan, Jo (Holl.)
Delort, André
Delort, Fernand
Dewolf, Henry (B.)
Forestier, Jean
Ignolin, Guy
Lebaube, Jean-Claude
Mallepaard, B. (Holl.)
Mastrotto, Raymond
Nedelec, Michel
Novak, Antoine
Rentmeester, Piet (H.)
Simon, Jacques
Simpson, Tom (GB)
Thiélin, Gérard
Wolfshohl, Rolf (All.)

Helyett-Saint-Raphael

(Directeur sportif : Paul WIEGANT)

Altig, Rudi (All.)
Annaert, Jean-Claude
Anquetil, Jacques
Beaumont, Daniel
Binggeli, René (S.)
Claud, Guy
Cloarec, André
Delattre, Marcel
De Roo, Jo (Holl.)
Elliott, Seamus (Irl.)
Everaert, Pierre
Geldermans, Alb. (H.)
Graczyk, Jean
Janssens, Marcel (B.)
Le Her, François
Le Lan, Jean
Lepollard, Jackie
Quehenlle, Marcel
Robinson, Brian (GB)
Rostollan, Louis
Stablinski, Jean
Stolker, Mies (Holl.)
Thomas, Guy

Liberia-Grammont

(Directeur sportif : Bernard GAUTHIER)

Anglade, Henry
Carrara, Joseph
De Boever, Jacques (B.)
De Cabooter, Arth. (B.)
Decraeye, Georges (B.)
Delberghe, Edouard
Dotto, Jean
Dupont, Claude
Epalle, Henri
Epaud, Louis
Foucher, André
Huiard, Marc
Milesi, Jean
Salvador, Gilbert
Scribante, Pierre
Séllc, Jean
Tarri, Aristide
Van Egmond, Aab (H.)
Van Est, Wim (Holl.)
V. Vaerenbergh, G. (B.)

Margnat-Paloma

(Directeur sportif : Raoul REMY)

Anastasi, Francis
Amelin, Guy
Bahamontes, F. (Esp.)
Bellone, Gilbert
Bobet, Louis
Bouvet, Albert
Campillo, Juan (Esp.)
Ducard, Robert
Elena, Raymond
Forlini, Dominique
Gil, José (Esp.)
Goasduff, François
Leclerc, Claude
Marcarini, Robert
Noguerol
Novales
Otano, Luis
Polchlopek, Alphonse
Polo, Pierre (It.)
Thomin, Joseph
Velly, Joseph

Mercier-BP

(Directeur sportif : Antonin MAGNE)

Abadie, René
Acrenhouts, Frans (B.)
Anastasi, Jean
Beuffeuil, Pierre
Bihouée, Edmond
Cazala, Robert
Ferrer, Hubert
Fraissex, Hubert
Gainche, Jean
Gestraud, Jacques
Geyre, Arnaud
Hellemans, Alph. (B.)
Huot, Valentin
Le Bihan, François
Le Borgne, Simon
Le Buhotel, Félix
Le Dissez, André
Mazeaud, Claude
Melckenbeck, Fr. (B.)
Meneghini, Orphée
Piszczek, Antoine
Poulidor, Raymond
Privat, René
Sabbadini, Tino
Schils, Joseph (B.)
Sciardis, Robert
V.d. Berghen, W. (B.)
Van Schil, Victor (B.)
Wasko, Joseph

Peugeot-BP

(Directeur sportif : Gaston PLAUD)

Alomar, Jaime (Esp.)
Baldassaroni
Bar, André (B.)
Beaufrère, Bernard
Bléneau, Max
Busto, Emmanuel
Cerami, Pino (B.)
Colette, Claude
Dejouhannet, Michel
Duez, Henri
Huguet, Raymond
Lach, Stéphan
Le Bigaut, Emile
Le Menn, Camille
Picot, Fernand
Pipelin, Francis
Plaza, Raymond
Provost, Roger
Rodrigo
Rohrbach, Marcel
Ruby, Pierre
Ruffet, André
Schoubben, Frans (B.)
Valdois, Claude
Viot, Bernard

Sauvage-Pelforth

(Directeur sportif : Maurice DEMUER)

Auquier, André (B.)
Christiaens, Laur. (B.)
Duveau, Robert (B.)
Enthoven, Dirk (Holl.)
Flecy, Arnould (B.)
Fournier, René
Gaudrillet, Philippe
Gerussi, Elio (It.)
Groussard, Georges
Groussard, Joseph
Hoorelbeke, Raymond
Lacombe, Roland
Lefebvre, Jean-Claude
Mahé, François
Mattio, Claude
Mauro, Jean
Miel, Francesco (It.)
Pavard, René
Ramsbottom, Al. (GB)
Rebiffe
Retrain
Riou, Jean
Stenvoorden, Piet (H)
Suter, Pierre (S.)
Sythof, Theo (Holl.)
Thumas, José (B.)
Vander Putten, Jo (H.)
Van Hees, Piet (Holl.)
Vermeulin, Michel
Steenvoorden, Piet (H.)

Bertin-Porter 39

(Directeur sportif : Roger DEKNUDT)

Aper, Roland (B.)
Cullebout, Jean (B.)
Delplanque, Yves
Fischerkeller, Fr. (All.)
Hassenforder, Roger
Hoban (GB)
Le Grèves, Alain
Marcellan, Jacques
Noyelle, André (B.)
Pype, Gérard (B.)
Rosseel, Léopold (B.)
Ruegg, Freddy (S.)
Schepens, Julien (B.)
Truye, Willy (B.)

ITALIE

Atala

(Directeur sportif : Alfredo SIVOCCI)

Cordovani
Dialma, Lovo
Di Fausto, Mario
Franchi, Antonio
Meucci, Silvano
Pancini, Gian-Pietro
Pifferi, Aldo
Spinello, Renato
Susta, Pietro
Taccone, Vito
Zanchetta, Luigi
Zoppas, Pietro

Carpano

(Directeurs sportifs : Ett. MILANO et Désiré KETELEER)

Alberti, Daniele
Azzini, Carlo
Balletti, Antonio
Balmamion, Franco
Barale, Germano
Conterno, Angelo
Couvreur, Hilaire (B.)
Daenekynt, Albert (B.)
Deconinck, Roger (B.)
Defilippis, Nino
Desmet, Gilbert (B.)
Di Maria, Arnaldo
Everaerts, Richard (B.)
Gentina, Giancarlo
Gimmi, Kurt (S.)
Martin, Walter
Minetto, Ernesto
Molenaers, Yvo (B.)
Pizzoglio, Ezio
Proost, Louis (B.)
Sartore, Giuseppe
Van Aerde, Michel (B.)
Van Poecke, Elias (B.)

Gazzola

(Directeur sportif : Pino VILLA)

Bolzan, Aldo (Lux.)
Bruni, Dino
Cestari, Aurelio
Ernzer, Marcel (Lux.)
Gaul, Charly (Lux.)
Magni, Oreste
Mele, Luigi
Moresi, Attilio (S.)
Padovan, Arrigo
Rinessi, Alessandro
Sabbadin, Alfredo
Sabbadin, Arturo

Ghigi

(Directeur sportif : Luciano PEZZI)

Baffi, Pierino
Bariviera, Mino
Boni, Gabriele
Galdeano Jesus (Esp.)
Giusti, Gabriele
Magnani, Franco
Minieri, Mario
Ronchini, Diego
Sarti, Luigi
Soler, Angelino (Esp.)
Suarez, Antonio (Esp.)
Trapé, Livio
Zanchi, Mario

Legnano

(Directeur sportif : Eberardo PAVESI)

Accordi, Renzo
Battistini, Graziano
Bettinelli, Giovanni
Casati, Vittorio
Cervellini, Sandro
Dante, Peppino
Fontona, Renzo
Manzoni, Giancarlo
Massignan, Imerio
Rubagotti, Fedele

Molteni

(Directeur sportif : Giorgio ALBANI)

Aldovini, Ugo
Arienti, Luigi
Babini, Battista
Cerato, Alcide
Chiodini, Pietro
De Rosso, Guido
Fallarini, Pipo
Fornoni, Giacomo
Galeaz, Federico
Meldolesi, Domenico
Venturelli, Romeo
Zamboni, Adriano

Mousquetaires

(Directeur sportif : Giuseppe DE GRANDI)

Assirelli, Alberto
Baldini, Ercole
Benedetti, Rino
Bui, Idrio
Ceppi, Giancarlo
Consigli, Corrado
Fabbri, Nello
Garau, Giovanni
Guarguaglini, Carlo
Lanzani, Ercole
Lenzi, Guerrando
Marcaletti, Augusto
Mazzacurati, Italo
Mealli, Bruno
Musone, Pietro
Nencini, Gastone
Pambianco, Arnaldo
Pardini, Giuseppe
Tonucci, Giuseppe
Vitali, Nevio
Zorzi, Giuseppe

Philco

(Directeur sportif : Luigi SARDI)

Adorni, Vittorio
Bitossi, Mario
Brugnami, Carlo
Carlesi, Guido
Chiarini, Vittorio
Ciampi, Silvano
Cogliati, Ottavio
Daems, Emile (B.)
Falaschi, Roberto
Hoevenaars, Jos. (B.)
Tonoli, Gaudenzio
Velucchi, Nello
Vigna, Marino
Zancanaro, Giorgio

San Pellegrino

(Directeur sportif : G. DELLA TORRE)

Albisetti, Giovanni (S.)
Angella, Severino
Baroncelli, Francesco
Bernardelle, Giuliano
Bono, Ernesto
Brasolin, Benito
Corsini, Mario
Cribiori, Franco
Fezzardi, Giuseppe
Fontana, Marino
Grioni, Giacomo
Lutz, Erwin (S.)
Marzaioli, Alberto
Meco
Moser, Aldo
Moser, Enzo

Torpado

(Directeur sportif : Vasco BERGAMASCHI)

Accorsi, Antonio
Beraldo, Aldo
Favero, Vito
Giusti, Renato
Guernieri, Loris
Liviero, Dino
Neri, Guido
Paolinelli, Olimpio
Pellicciari, Nunzio
Pettinati, Giovanni

ALLEMAGNE

Torpedo

(Directeur sportif : Rolf BAIER)

Donicke, Manfred
Jaroscewicz, Hans
Junkermann, Hans
Kemper, Dieter
Oldenburg, Horst
Renz, Sigi
Ruberg
(Directeur sportif : Wolfgang GRONEN)
Borghardt, Jupp
Gieseler, Edi
Gieseler, Dieter
Kilian, Gussy
Kuckelcorn, Helmut
Puschel, Dieter
Tuller, Gunther

Africola

(Directeur sportif :

Bugdahl, Klaus
Fischerkeller, Friedhelm
Kunde, Karl-Heinz
Roggendorf
Schulze

ESPAGNE

Barcelones

(Directeur sportif :

Fornos, Enrique
Garcia Coma José
Mendez, José
Mestres, Amador
Perez Perez M.
Saura, José
Suné, Francesco

Ferrys

(Directeur sportif : Damian PLA)

Bertran, Antonio
Company, Gabriel
Cruz, Emilio
Diaz, Ventura
Escola, Juan
Garcia, Juan
Hernandez, Rogelio
Iturat, Vicente
Menendez, Manuel
Perez Frances José
Rodriguez, Lopez
San Emeterio, Juan

Faema

(Directeur sportif : Bernardo RUIZ)

Bernardez, José
Berrendero, Herrero
Botella, Salvador
Colmenarejo
Gomez Moral Antonio
Gomez Moral José
Jimenez, Julio
Mas, Gabriel
Mayoral, Luis
Quesada, Juan
Rosa, Salvador
Seco, Ramon
Tortella, Francisco

Kas

(Directeur sportif : Dalmatio LANGARICA)

Barrutia, Antonio
Cayero, Nicolas
Gabica, Francesco
Karmany, Antonio
Lopez, Cano
Momene, Juan-A.
Morales, Carmelo
Morales, Roberto
Nicolau, Jorge
Pacheco, Miguel
Pineira, Martin
Segu, José
Urrestarazu, Iacinto
Urrestarazu, José
Velez, Eusebio

Licor 43

(Directeur sportif : Alf. GUZMAN)

Carreras, Antonio
Galera, Joaquin
Guardiola, Angel
Honrubia, Salvador
Luque, Vicente
Manzaneque, Fernando
Marigil, René
Martin, Esteban
Penalver, Luis
Rey, Raul
Rodriguez, Angel
Saez, Ramon

SUISSE

Mittelholzer

(Directeur sportif : E. MITTELHOLZER)

Beeler
Flück
Luisier
Plattner, Emmanuel
Ruchet
Ruegg, Freddy
Schäppi
Squizzato

Tigra

Echenard
Fuchs, E.
Graf, Rolf
Schleuniger
Wechsler

Nos professionnels « A » pour 1962

— A —

ADRIAENSENS Jean
AERENHOUTS Frans
AUQUIER André

— B —

BAENS Roger
BORGMANS Karel
BORRA Gabriel

— C —

CERAMI Pino
CHRISTIAENS Laurent
CLAES Jean-Baptiste
CLERCKX Karel
COPPENS Roger
COREELMAN Norbert
COUVREUR Hiloire

— D —

DAEMS Emile
DE BOEVER Jacques
DE CABOOTER Arthur
DECRAEYE Georges
DE MULDER Frans
DERBOVEN Willy
DESMET Armand
DESMET Gilbert
DESMET Gustave
DEWOLF Henri
DOOM Daniel

— F —

FLECY Arnould
FORE Noël

— H —

HAELTERMAN Willy
HERMANS Alphonse
HOEVENAARS Joseph

— I —

IMPANIS Raymond

— J —

JANSSENS Marcel

— L —

LELANGUE Robert
LUYTEN Rik

— M —

MAES Gilbert
MESSELIS André
MEULEMAN Maurice
MEURIS Jean
MOLENAERS Yvo

— N —

NOYELLE André

— O —

OELLIBRANDT Pierre
ONGENAE Marcel

— P —

PAUWELS Eddy
PLANCKAERT Joseph
PROOST Louis

— R —

ROMAN Clément
ROSSEEL Léopold

— S —

SAELENS Gentiel
SCHILS Joseph
SCHOUBBEN Frans
SCHROEDERS Willy
SENECA Robert
SEYNAEVE Marcel
SORGELOOS Edgard
SWEECK Alphonse

— T —

THUMAS José

— V —

VAN AERDE Michel
VAN DAELE Léon
VANDEN BERGHEN Willy
VANDEN BOGAERT Marcel
VANDER AERDEN Lucien
VANDER VEKEN René
VAN GENEUGDEN Martin
VAN LOOY Rik
VAN MEENEN René
VANNITSEN Willy
VAN POLLAERT Florent
VAN STEENBERGEN Rik
VAN TONGERLOO Guillaume
VAN VAERENBERGH Gustave
VERACHTERT Joseph
VLAYEN André
VLOEBERGHS Joseph
VRANCKEN Raymond

— W —

WOUTERS Joseph

L'agenda de la sa

LEGENDE

LES EPREUVES CLASSIQUES et les TOURS INTERNATIONAUX figurent en **CAPITALES GRASSES**, les grandes EPREUVES A ETAPES en CAPITALES MAIGRES, les « **Villes à Villes** » importantes en **minuscules grasses**, les autres en minuscules romains. Les courses en circuits sont précédés du signe •

FEVRIER

4 G. P. de Grasse (F).
• Ronde de Brignoles (F).

10 G. P. de Nice (F).

11 Monaco-Mont Agel (F).
• Ronde de Monte-Carlo (F).
au 18 : TOUR D'ANDALOUSIE (Malaga - E).

18 G. P. de Cannes (F).

22 G. P. Cavigal (Nice - F).

24 **au 1er mars :** TOUR DE SARDAIGNE (Rome-Sassari - I).

25 G. P. d'Antibes (F).
au 4 mars : TOUR DU LEVANT (Nulles-Valence - E).

28 Prix de Monaco (F).

MARS

2 **Sassari-Cagliari** (I - 1re épr. Champ. marques).

3 • Prix de St-Raphaël (F).

4 **Nice-Gênes** (F - Trophée A. Costes).

5 • Ronde du Carnaval (Aix-Prov. - F).

6 Prix d'Aix-Thermal (F).
Nice-Mont Agel (F).

9 **au 17 :** PARIS-NICE (F).

10 **Circuit « Het Volk »** (Gand - B).
Milan-Turin (I).

11 **Tour du Limbourg** (Saint-Trond - B).
Kuurne-Bruxelles-Kuurne (B).
• Cenon (F).

15 Prix de Nederbrakel (B).

17 **Harelbeke - Anvers - Harelbeke** (B).

18 **Tour de Hesbaye** (Landen - B).
Ardenne Flamande (Ichtegem - B).
Bordeaux-Saintes (F).

19 **MILAN-SAN REMO** (1re épr. Coupe du Monde).

21 **au 25 :** MENTON-ROME (G. P. Primavera - I).

25 **Gand-Wevelgem** (B).
Critérium National Français (Montlhéry - F).
Boucles de la Lys (Wevelgem - B).

26 Prix de Lagorcé (F).

27 **au 29 :** TOUR DU VAR (Draguignan - F).

28 • Dixmude (B).

29 **TOUR DE CAMPANIE** (2e épr. Coupe du Monde - Naple - I).
• Oedelem (B).

AVRIL

1 **TOUR DE FLANDRES** (Gand-Gentbrugge - 3e épreuve Coupe du Monde - B).
Gand-Gentbrugge (B - indiv.).
Mont-Faron (Toulon - F - en ligne).
• Troph. Maneguen (F), Rennes (F).

2 Boucles Roquevairoises (F).

4 Interclubs provinciaux de Belgique.

5 **Flèche Brabançonne** (Bruxelles - B).

8 **PARIS-ROUBAIX** (F - 4e épr. Coupe du Monde).
Hoogaarden - Anvers - Hoogaarden (B).
Tour des 4 Cantons (Zurich - S).
Course de côte Arrate (E).
• Arrate (E).

11 • Cologne (A).

12 **Anvers-Ougrée** (B).
au 15 : GRAND PRIX D'EIBAR (E).
au 18 : TOUR D'ALLEMAGNE (A).

14 G. P. de la Banque (Roulers - B).

15 **Tour du Latium** (1re épreuve Champ. Italie - Rome).
Hoeilaart - Diest - Hoeilaart (B).
Circ. Flandre Centrale (Deinze).
Etoile du Léon (Landivisiau - F).
Mont Faron (Toulon - contre la montre - F).
• Daumesnil (F), La Limousinière (F).

18 **CHAMP. DE BELGIQUE INTERCLUBS** (Hal).

19 Prix de Trimouille (F).
• Prix de Trimouille (F).
• Bellegem (B).

21 **et 22 :** A TRAVERS LA BELGIQUE (Waregem - Ciney-Waregem).
au 13 : TOUR DE ROMANDIE (Genève - S).
4 J. DE DUNKERQUE (F).
au 17 : TOUR DE HOLLANDE (Amsterdam).

22 **Tour de Toscane** (2e épreuve Champ. Italie - Florence).
G. P. de Schelle (B).
Circ. de l'Indre (Châteauroux - F).
Circ. de Pampelune (E).
• Critérium de Pâques (F), Prix de Lorient (F).

23 Prix de Bonnat (F).
• Ploerdut (F), Saint-Claud (F), Pampelune (E).
au 26 : TOUR DE BELGIQUE (Bruxelles).

24 **Paris-Camembert** (F).
Prix de Denain (F).

25 **Tour du Piémont** (Turin - 3e et dern. épr. Champ. Italie).
• Nokere (B).
au 29 : TOUR DU SUD-EST (Marseille - F).

26 Boucles du Bas - Limousin
au 13 mai : TOUR D'ESPAGNE (Barcelone-Bilbao).

29 **PARIS-BRUXELLES** (B - 5e épr. Coupe du Monde).
Bruxelles - Mons - Bruxelles (B).
• Redon (F).

MAI

1 **G. P. STAN OCKERS** (Marseille - Avignon - 6e épr. Coupe du Monde).
Onze Villes (Bruges - B).
Roubaix-Cassel-Roubaix (F).
• Haboken (B), Plougasnou (F).

3 Prix de Borgloon (B).
• Handzame (B).

6 **LIEGE-BASTOGNE-LIEGE** (B - 7e épr. Coupe du Monde).
1re épr. du Week-End Ardennais (6 et 7 mai).
Champ. de Zurich (S).
Tour de Romagne (Lugo - I, 3e épr. Champ. Italie marques).
Polymultipliée (Chanteloup - F).
Tour de la Haute-Loire (F).
Prix de Guéret (F).
Prix de Dortmund (A).
• Argentan (G. P. Gér. Saint - F), St-Brieuc (F), Lorient (F - Poly Bretonne).

7 **FLECHE WALLONNE** (Liège-Charleroi - 8e épr. Coupe du Monde), **2e et dernière épr. du Week-End Ardennais** (6 et 7 mai).
Prix Jeumont-Marpent (F).
• Figeac (F).

10 • Meerhout (B).
au 13 : TOUR DE ROMANDIE (Genève - S).
4 J. DE DUNKERQUE (F).
au 17 : TOUR DE HOLLANDE (Amsterdam).

11 **au 13 :** MONTS D'AUVERGNE (Cl.-Ferrand - F).

12 Prix de Haacht (B).

13 Prix Esse-St-Liévin (B).
Prix Kampenhout-Relst (B).
Prix N.-D. des Anges (Toulon - F).
Prix de Francfort (A).
• Neuvic (F), Guinefort (F).

15 Prix de Vilvorde (B).

17 **au 20 :** GR. PR. DU MIDI-LIBRE (Montpellier-Barcelone).

18 **au 9 juin : TOUR D'ITALIE.**

19 Prix de Gooik (B).
Heist-La Panne-Heist (B).

20 **Circ. Régions fruitières** (Aiken - B).
St-Michel-Gand et ret. (B).
Prix de Kohlscheid (A).
• St-Brieuc (F - Circ. Armel), Poiré (F), Boussac (F).

21 Prix d'Alost (B).

22 **au 25 :** TOUR DE L'AUDE (Carcassonne - F).

26 Pr. de Wakkerzeel-Werchter (B).
Prix de Turnhout (B).
et 27 : TOUR DE L'OISE (F - Creil).

27 **BORDEAUX-PARIS** (F).
Mandel-Lys-Escaut (Meulebeke - B - finale dernys).
Prix de Meulebeke (B).

28 **au 3 juin :** CRITERIUM DU DAUPHINE (Chambéry-Grenoble - F).

31 **Circ. Trois Provinces** (Avelgem - B).
Bruxelles-Nandrin (B).
• Ploneour-Lanvern (F), Miniac-Morvan (F) et Chef-Boutonne (F).

JUIN

2 Forest-Bruxelles (B).

3 **Paris-Valenciennes** (F).
G. P. Brabant Wallon (Braine-l'Alleud-Tubize - B).
G. P. du Locle (S).
Prix d'Evergem (B).
Prix du Dahu (Tulle - F).
• G. P. d'Anvers (B).

4 Prix de Koersel (B).
Prix de Rousies (F).

5 • Gullegem (B).

7 • Ostende (B).

9 **Escaut - Dendre - Lys** (Alost - B).

10 **Circuit du Limbourg** (Hasselt - B).
Prix de Ganshoren (B).
• Ciney (B), St-Hilaire (F), Créon d'Armagnac (F).

11 **CHAMPIONNAT DE FRANCE** (Revel).
Circ. Flandre Orientale (Ertvelde - B).
Prix de Cras-Avernas (B).
Circ. Armorique (Ploudalmezeau - F).

12 Prix de Montmorillon (F).
• Belsele (B), Ninove (B).

13 **Bruxelles-Ingooigem** (B).

14 Circuit Cols Pyrénéens (Lourdes - F).
• Helchteren (B), Coxyde (B), Tervueren (B), Boulogne-sur-Mer (F).
au 20 : TOUR DE SUISSE (Zurich).

15 **au 18 : TOUR DU LUXEMBOURG** (Lux.).

16 Prix Erembodegem (B).
Prix Willebroek (B).
• Bree (B).

17 **Circ. Centre-Belgique** (Lierre - B).
Flèche Flamande (Herent - B).
Boucles de la Seine (F - Paris).
Trophée Tendicolo (Forli - I, c. la montre).

18 Prix Erembodegem-Terjoden (B).
Prix Diepenbeek (B).
Prix Ferrière-la-Grande (F).
Prix La Trinité (F).
• Barnem (B).

19 **Trophée Ile de Man** (Douglas - G-B).
• La Panne (B), Machelen-Brabant (B).

20 **Circuit de l'Ouest** (Mons - B).
• Zwijndrecht (B), Caen (F).

21 Prix de Brigueil (F).
• Fleurus (Champ. Hainaut - B), Bierbeek (B), Kwaadmechelen (B), St-André (B).

23 Prix de Kessel-Lierre (B).
Prix La Saint-Jean (F).

24 Prix de Rillaar (B).
Circ. du Houtland (Torhout - B).
• Villiers (F), Saint-Jean (F).
au 15 juillet : TOUR DE FRANCE (1re ét. : Nancy-Spa).

25 **Herentals : 2e étape du Tour de France.**
Prix Saint-Omer (F).
• Merksem (B).

26 **Bruxelles : dép. 3e étape du Tour de France.**
• Overpelt (B).

27 • Anzegem (B).

28 • Heusden-Limbourg (B).

30 Prix St-Gillis-Waas (B).

JUILLET

1 Pris d'Oostwinkel (B).
Prix de Hoogstraten (B).

2 Prix de Blanzy (F).
• Bavikhove (B), Denderleeuw (B), St-Nicolas-W. (B) et Tirlemont (B).

3 • Kruishoutem (ou Nederbrakel - B).

4 • Saint-Nicolas-Waas (B) et Wavre (B).

5 • Melle (B) et Wezembeek-Oppem (B).

7 Circ. Campine Centrale (Kontich - B).
Nederbrakel-Zottegem (B).

8 Prix de Saint-Trond (B).
Prix de Schoonaarde (B).

9 • Burcht (B), Koersel-Stal (B) et Lubbeek (B).

10 • Hoegaarden (B) et Tessenderlo (B).

11 • Poperinge (B).

12 • Gistel (B).

14 Prix d'Asper (B).
Prix de Mortsel (B).
Circuit de la Vienne (Chatellerault - F).

15 Tour du Brabant (Lubbeek-St Bern. - B).
Hasselt-Repertingen (B).
Prix Nouan-le-Fuzelier (F).
• Belvès (F), La Clayette (F).

16 • Duffel (B), Zele (B), Evreux (F) et Bouclrac (Guingamp - F).

17 • Strijpen (B), Waluwe-St-L. (B), Pontrivy (Circuit du Trieux - F).

18 • Houtem-Vilvorde (B), Tamise (B) et Renaix (B).

19 • Beervelde (B), Malines (B), Limoge (F).

20 • Sallanches (Circuit Mont-Blanc - F), Zwijndrecht (B).
au 22 : G. P. LONGINES (c. la montre - I).

21 G. P. Flandria (Zedelgem - B).
Prix de Kalmthout (B).
• Alost (B).

22 **CHAMPIONNAT DE GRANDE-BRETAGNE.**
Tielt-Anvers-Tielt (B).
Prix de Hoepertingen (B).
Prix de La Chaussée (F).
Prix Aubusson (F).
• Critérium du Brabant (B), Eymoutiers (F), St-Denis-l'Hôtel (F), Calais (F) et Saint-Brieuc (F).

23 **Championnat d'Espagne de la Montagne.**
• Flabecq (B), Oostakker (B), Westrozebeke (B), Seigneulay (F), et Guerlesquin (F).

24 • Meerbeke (ou Eine - B).

25 Prix de Villefranchia (E).
• Charleroi (B), et Deinze (B).

26 • Gembloux (B), La Panne (B) et Ninove (B).

27 • Termonde (B) et Vieux-Dieu (B).

28 • Lokeren (B) et Montceau (Circuit Deux-Ponts - F).
et 29 : G. P. DE FOURMIES (F).

29 **CHAMP. NATIONAUX DE BELGIQUE (Namur), SUISSE (Yverdon), LUXEMBOURG, HOLLANDE et ALLEMAGNE.**
Milan-Mantoue (I).
• Oradour (F), Soissons (F), Beauvais (F) et Lorient (F).

30 Prix de St-Just-sur-Loire (F).
• Lommel (B).

31 G. P. de l'Escaut (Champ. anversois - Schoten - B).

AOUT

1 **Tour du Tessin** (Lugano - S).
• Moorsele (B).

2 Bol d'Or des Monédières (Brive - F).
• Mouscron (B).

4 Prix de Buggenhout (B).
• Lalinde (F), Maurs (F) et Royan (F).

5 **Circuit Régions Flamandes** Troph. Matteoti (Pescara - I).
G. P. Veith (A).
CHAMPIONNAT D'ESPAGNE.
Prix Ste-Foy-la-Grande (F).
• Vailly (F), Bain-Bretagne (F), Mauriac (F), Maël-Carhaux (F) et Vichy (F).

6 • Château-Chinon (F), Beringen (B), Lendelede (B).

7 • Ussel (F), Zwevegem (B).

8 • Hamme-sur-Durme (B).

9 • Buggenhout (B) et Courtrai (B).

10 • Courtrai (B).

11 • Gentbrugge-Merelbeke (B), Ledegem (B) et Granges (B).

12 Prix de Zonnegem (B).
Prix de Tielt-N. Dame (B).
Prix Fichtel/Sachs (Schweinfurt - A).
Circ. Port de Dunkerque (F).
Manche-Océan (F).
Milan-Vignola (I).
• Namur (B), Zurich (S), Aniche (F), Gourin (F), Plouvenez (F), Aix-les-Bains (F), Pleven (F) et Maël-Pestivien (F).

14 **Vallées Varésines** (4e épr. Champ. Italie marques).
Prix d'Anvers (B).

Les étapes du

JUIN

Dimanche 24 .	1. Nancy -
Lundi 25	2. a) Spa b) Circu
Mardi 26	3. Bruxelle
Mercredi 27 ...	4. Amiens
Jeudi 28	5. Pont-l'E
Vendredi 29 ...	6. Dinard
Samedi 30	7. Quimpe

JUILLET

Dimanche 1 ...	8. a) Saint b) Luço
Lundi 2	9. La Roc
Mardi 3	10. Bordeau
Mercredi 4	11. Bayonn
Jeudi 5	12. Pau —
Vendredi 6	13. Luchon
Samedi 7	14. Luchon
Dimanche 8 ...	15. Carcass
Lundi 9	16. Montpel
Mardi 10	17. Aix-en-P
Mercredi 11 ...	18. Antibes
Jeudi 12	19. Briançon
Vendredi 13 ..	20. Bourgoi
Samedi 14	21. Lyon —
Dimanche 15 .	22. Nevers

Les kilométrages renseignés

OVOMA
le reconstituant

LES CHAMPIONNA

JEUDI 23 AOUT
Congrès de l'U.C.I. à Milan.

VENDREDI 24 AOUT
Au Vigorelli de Milan :
Eliminatoires de poursuite (amateurs (et vitesse (féminines).

SAMEDI 25 AOUT
Au Vigorelli de Milan :
Demi-finales et finales de poursuite (amateurs) et vitesse (féminines).
Eliminatoires de vitesse (amateurs).

DIMANCHE 26 AOUT
Au Vgorelli de Milan :
Eliminatoires de demi-fond (amateurs) et poursuite (féminines).
Demi-finales et finale de vitesse (amateurs).
Eliminatoires de demi-fond (profess.).

LUNDI 27 AOUT
Au Palazetto de Milan :
Cycle-balle et cyclisme artistique.



Au Vigorelli de M
Finales de pour
Eliminatoires de
(professionnels).
Finale du demi
Repêchage du
sionnels).
Eliminatoires de
(amateurs).

A L'ARRIVÉE LES COUREURS BOIVENT
Apollinaris
L'EAU QUI FAIT DIGÉRER DES BRIQUES !

ALCYON KREI
ETS. BLOMME & LECOMTE - rue des C

ison internationale

Tour de France

— Spa	245 km
— Herentals	136 km
uit d'Herentals	24 km
es — Amiens	212 km
— Le Havre	198 km
vêque — Saint-Malo	216 km
— Brest	230 km
r — Saint-Nazaire	203 km
t-Nazaire — Luçon	156 km
on — La Rochelle	41 km
helle — Bordeaux	216 km
ux — Bayonne	184 km
e — Pau	168 km
Saint-Gaudens	205 km
— Superbagnères	18 km
— Carcassonne	199 km
sonne — Montpellier	175 km
llier — Aix-en-Provence	185 km
Provence — Antibes	196 km
— Briançon	199 km
on — Aix-les-Bains	205 km
in — Lyon	64 km
- Nevers	220 km
— Paris	280 km

ci-dessus sont approximatifs.

- Harelbeke (B) et Pleaux (B).

15 Prix de Wavre-Ste-Cath. (B).
Prix de Tourneppe (B).
Prix Royère (Aubusson - F).
• Bort-les-Orgues (F), Commentry (F), Charité-sur-L. (F), Pleine-Fougères (F), Miramas (F), Ambert (F).

16 Prix de Huldenberg (B).
Course de côte de Narenco (E).
• Heusden-Flandre (B), Lessines (B).

17 Prix du Plateau de Peyrelevade (F).
• Beveren-Waas (B), Montélimar (F) et Quillon (F).

18 Souvenir du Vercors (F).
• Wervik (B).

19 Prix de Herentals (B).
Prix de Molenstede (B).
Coppa Bernocchi (Legnano - I).
Tour N.-O. Suisse (Olten).
Prix de Soursac (F).
Prix Africola (Cologne - A).
• Londerzeel (B), B.-Schwalbach (A), Beaucaire (F), Vayrac (F), Peyrat-le-Château (F), Decize (F), Villemur (F), Solesmes (F) et du Beaujolais (F).

20 Prix de Lubersac (F).
Prix de Bussières (F).
Prix de l'Aven (Rosporden - F).
• Kapellen (B), Tessenderlo-Hulst (B), Zingem (B.), Mende (F) et de Bretagne (F).

21 Prix de Meymac (F).
• Moorslede (B) et Zottegem (B).

22 • Eeklo (B) et Ruiselede (B).

23 Prix de Mere (B).
• Geetbets (B), Izenberge (B), Lommel (ou le 30 - B).

25 Prix de Rijkevorsel (B).
• Auvelais (B).
et 26 : PARIS-LIMOGES (F).

26 Trois Villes Sœurs (Gand-Bruges-Anvers - B).
Anvers-Anvers (B - Indiv.).
G. P. de Prato (I).
Berne-Genève (S).
Prix de la Libération (Guéret - F).
• Château-Giron (F), Guérande (F), Terrasson (F).

27 Circ. de l'Isole (Scaër - F).
• Overijse (B) et Roulers (B).

28 Circuit de Plouay (F).
• Goupe Sels (Merksem - B).

29 • Grammont (B) et Roulers (B).

30 • Arras (F), Kortemark (B) et Rummen (B).

31 • Roulers (B).

SEPTEMBRE

1 G. P. de la Libération (Anvers - B).
• Eke (B) et Lanester (F).

2 **CHAMPIONNAT DU MONDE** (Salo - I).
Bruxelles-Verviers (B).
Prix de Pont-Croix (Quimper - F).
• Zellik (B), Zeebrugge (B), Albertville (F) et Saint-Nazaire (F).

3 Prix de Saint-Nazaire (F).
• Arendonk (B), Louvain (B), Brioude (F) et Gap (F).

4 • Brasschaat (2 épreuves en ligne et une contre la montre - B), Erpe (B) et Quimper (Circ. de l'Aulne - F).

5 Boucles Allassaçoises (Brive - F).
• Melsele (B) et Wingene (B).
au 13 : GR. PR. CICLOMOTORISTICO (Rome-Naples-Rome).

6 • Buggenhout (ou Erpe - B).
au 9 : CIRCUIT D'AQUITAINE (Valence - F).

7 **au 10 :** TOUR DU NORD (F).

8 • Critérium des As (Paris), Assebroek (B), Malines (B), Nieuwkerken (B).
au 10 : PRIX DE SAINT-NAZAIRE (F).

9 Polymultipliée (Lyon - F).
• Heule (B), Kumtich (B), Lierneux (B), Waasmunster (B), Braine-le-Cte (B), Winterthur (S), Charlieu (F), St-Georges-du-Chesné (F) et Gouesnou (F).
au 16 : TOUR DE CATALOGNE (Barcelone - E).

10 Prix de Thizy (F).
• Wortegem (B), Issoire (F).

11 Ronde des Genêts (Bannalec - F).
• Desselgem (B), Hoegaarden (B), Waarschoot (B) et Auch (F).

13 G. P. d'Orchies (F).
• Koolskamp (B) et Tongres (B).

15 • Meulebeke (B), Nazareth (B), Nijlen (B), Riom (F) et Armentières (F).

16 **Grand Prix des Nations** (Paris - contre la monte).
Tour de Vénétie (Padoue - I).
Prix d'Isbergues (F).
Prix de Beauvais (F).
• Hoegaarden (B), Houthulst (B), St-Leenaerts (B), Landivisiau (F) et Nantes (F).

17 • Viane (B).
au 22 : TOUR DES QUATRE PAYS (Amsterdam).

18 Circuit des Bruyères (Querrien - F).

19 • Boasrode (B).

20 • Stekene (B).

21 **au 23 :** TOUR DE PICARDIE (Amiens - F).

22 • Heist-op-den-Berg (B).

23 Prix d'Eizer-Overijse (B).
Tour des Apennins I - Gênes - 5e et dern. épreuve Champ. Italie marques).
• Maldegem (B), Hoogstraten (B), Daumesnil (Roue d'Or - F).

24 • Tirlemont (B).

25 • Vichte (B) et Bigouden (F).

26 • Langemark (B).

27 • Berlare (B) et Lichtervelde (B).

29 Prix Saint-Michel (Quimperlé - F).
• Ingelmunster (B).

30 **PRIX PARISIEN** (c. la montre par équipes - 9e épreuve Coupe du Monde).
G. P. d'Esperaza (F).
Course de côte de Narenco (E).
• Aalter (ou Berlare - B) et Betekom (B).

OCTOBRE

1 • Hennebont (F) et Orgues (F).

4 **TOUR DE L'EMILIE** (Bologne I - 10e épr. Coupe du Monde).
• Zwevezele (B).

7 **PARIS-TOURS** (F - 11e épr. Coupe du Monde).
Champ. d'Espagne inter-régions.
Tour du Canton de Genève (S).
Trophée Fenaroli (Milan - I).

8 • St-Vallier (F), Petegem-sur-Lys (B) et Oostrozebeke (B).

10 • Zele (B).

12 **BAYONNE-BILBAO** (E - 12e épr. Coupe du Monde).
• Zaragoza (E).
au 14 : TROIS JOURS DU SUD (I).

14 G. P. de Lugano (c. la montre - S).
• Boom (B) et Commentry (F).

16 • Prix de Clôture (Putte-Kapellen - B).

21 **TOUR DE LOMBARDIE** (Milan - I - 13e et dernière épr. Coupe du Monde).

28 • Ronde Valognaise (F).

NOVEMBRE

1 **Trophée Baracchi** (Bergame - I - c. la montre).

Treize épreuves

en 1962 pour la

Coupe du Monde

INTERMARQUES

dotée du Challenge de l'A.I.O.C.C.

L'Union Cycliste Internationale a institué en 1961 une Coupe du Monde Intermarques qui constitue le véritable championnat mondial des constructeurs et groupes sportifs.

La Coupe du Monde portera en 1962 sur un total de treize épreuves, soit quatre en France, quatre en Italie, quatre en Belgique et une en Espagne. Voici le calendrier de ces épreuves :

19 mars :	MILAN-SAN REMO (Italie)
29 mars :	TOUR DE CAMPANIE (Italie)
1er avril :	TOUR DES FLANDRES (Belgique)
8 avril :	PARIS-ROUBAIX (France)
29 avril :	PARIS-BRUXELLES (Belgique)
1er mai :	PRIX STAN OCKERS (France)
6 mai :	LIEGE-BASTOGNE-LIEGE (Belg.)
7 mai :	FLECHE WALLONNE (Belgique)
30 septembre :	PRIX PARISIEN (France) (par équipes)
4 octobre :	TOUR D'EMILIE (Italie)
7 octobre :	PARIS-TOURS (France)
12 octobre :	BAYONNE-BILBAO (Espagne)
21 octobre :	TOUR DE LOMBARDIE (Italie)

LE POINTAGE DE LA COUPE DU MONDE

Le classement sera effectué par attribution de points aux trois premiers coureurs de chaque équipe figurant parmi les trente premiers classés dans chacune des épreuves en ligne considérées suivant le barème ci-après :

Au 1er	35	points
Au 2e	33	»
Au 3e	32	»
Au 4e	31	»
Au 5e	29	»
Au 6e	27	»
Au 7e	25	»
Au 8e	23	»
Au 9e	22	»
Au 10e	21	»

et ainsi de suite jusqu'au trentième, qui marque un point.

En cas d'ex aequo au classement desdites épreuves, points partagés et arrondis à l'unité inférieure ou supérieure selon les cas (+ ou — 0,5 point).

En cas d'ex aequo au classement final, sera déterminant le meilleur classement d'équipe dans les épreuves qualificatives (nombre de premières places interéquipes, puis des secondes, etc.).

Pour l'épreuve par équipes, les points seront attribués de la façon suivante :

Premier, 85 points; deuxième, 70 pts; troisième, 60 pts; quatrième, 50 pts; cinquième, 45 pts; sixième, 40 pts; septième, 35 pts; huitième, 30 pts; neuvième, 25 pts; dixième, 20 pts; onzième, 15 pts; douzième, 10 pts.

Un challenge

Outre le port de l'écusson « arc-en-ciel » de l'U.C.I., la saison suivante, par tous les membres de l'équipe victorieuse, celle-ci aura la garde, pendant un an, d'un challenge perpétuel offert par l'A.I.O.C.C. et le droit à une réplique du challenge attribuée chaque année à titre définitif.

ALTINE

idéal des sportifs

ATS MONDIAUX 62



Milan :
suite (féminines).
de vitesse et poursuite
fond (amateurs).
demi-fond (profes-
de poursuite d'équipes

MARDI 28 AOUT

Au Palazzetto de Milan :
Cyclo-balle et cyclisme artistique.

Au Vigorelli de Milan :
Finales de poursuite (professionnels) de poursuite par équipes (amateurs), de vitesse et demi-fond (professionnels).

JEUDI 30 AOUT

A Brescia :
Epreuves contre la montre par équipes (amateurs).

SAMEDI 1er SEPTEMBRE

A Salo (Lac de Garde) :
Championnat sur route féminin.
Championnat sur route amateurs.

DIMANCHE 2 SEPTEMBRE

A Salo (Lac de Garde) :
Championnat sur route (professionnels).

VELO 62

L'annuaire mondial du Sport Cycliste

40 FRANCS-FRANCO

par virement au C.C.P. n° 1983.41 de René JACOBS, 1112, chaussée de Gand, BERCHEM - BRUXELLES

DLER LUCIFER

Croisiers - TOURNAI - Tél. : (069.249.14)

A L'ARRIVÉE LES COUREURS BOIVENT

Apollinaris

L'EAU QUI FAIT DIGÉRER DES BRIQUES !

Le calendrier international des routiers amateurs

LEGENDE

Les courses belges sont mentionnées en **caractères gras** (courses à étapes en **CAPITALES GRASSES**); les TOURS étrangers figurent en CAPITALES ROMAINES.

FEVRIER

11 Petit Derby (Trophée Montagne - F).

MARS

10 **Circuit « Het Volk » (Gand).**

11 **Gand-Ypres.**
Bruxelles-Opwijk.
Liège-Celles (P. 1) *
Kuurne-Kuurne.
Coppa Caldarola (I - Milan).
G. P. Lugano (S).

17 **Bruxelles-Ostingen.**
G. P. Harelbeke.

18 **Bruxelles-Vollezele.**
Bruxelles-Zepperen.
Liège-Viersel Barse (P. 2) *
Prix de Brissago (S).
Paris-Ezy (F).
Cologne-Schuld et retour (A).

20 **au 1er avril : TOUR DE TUNISIE.**

24 Paris-Troyes (F).

25 **Gand-Wevelgem.**
Bruxelles-Zonhoven.
Liège-Trognée (P. 3) *
Bruxelles-Tielt N. D.
Tour de Duisburg (A).
Tour du Stausee (Klingnau - S).

31 **Grand Prix Bodson (Bruxelles).**

AVRIL

1 **Bruxelles-Driesliner.**
Gand-Staden.
Seraing-Nandrin (P. 4) *
Namur (P. 1) *
G. P. de Cologne (A).
Tour du Leman (S - Genève).
G. P. Archer (G-B).

4 **Interclubs provinciaux.**

6 **au 8 : COUPE FED. ROUMAINE.**

7 **Champ. West-Vl. (Bredene).**
Tour du Nord (H).

8 **Liège-Villers-le-Temple** (P. 5) *
Namur (P. 2) *
Arrate (C. côte - E).
Tour 4 Cantons (S - Zürich).
G. P. Westphalie (A).

9 **au 15 : CIRCUIT IX PROVINCES (Hoboken).**

11 **au 21 : TOUR DU MAROC.**

13 **au 15 : TOUR DE LOIR-ET-CHER (F).**

14 **G. P. Routers.**
Tour de Düren (A).
Tour de la Frise (H).
au 16 : TOUR DU MORBIHAN (F - Vannes).

15 **Hoeilaart-Louvain-Hoeilaart.**
Namur (P. 3) *
G. P. Jempy Kayser (L).
Coppa Fusar Poli (I - Romano Lb.).
G. P. Boulogne-Billancourt (F).

18 **Champ. Belgique Interclubs (Hal).**

21 **G. P. Pâques (Diegem).**
au 23 : TROIS J. DINSLAKEN (A).

22 **Bruxelles-Hekelgem.**
Liège-Lens-St-Servais (P. 6) *
Namur (P. 4) *
G. P. Panther (A - Braunschweig).

23 Prix de la Défense (Pol.).

28 TOUR DU GELDERLAND (H).
et 29 : GENEVE-MARTIGNY-SION (S).
au 6 mai : TOUR DE BELGIQUE.

29 **Bruxelles-La Louvière-Bruxelles.**
Ambresin (ACL 1).
Paris-Eu (F).
T. Kreuzberg (A - Berlin).
G. P. Bochum (A).
Prix Hub.Clement (Lux).
G. P. Lugano (S).

30 Prix Lapugnoy (F).

MAI

1 **G. P. Menin.**
Nessonvaux-Pepinster (ACL 2).

2 **au 17 : BERLIN-PRAGUE-VARSOVIE (Course de la Paix.**

4 **au 6 : TOUR VENETIE JUL. (I - Udine).**

5 **au 12 : TOUR S. O. ANGLAIS (G-B).**

6 **Liège-Marche-Liège (ACL 3).**
G. P. Dochain (Waret).
Bruxelles-Bambrugge.
Tour de Haarlem (H).
Paris-Barentin (F).
Autour de Cologne (A).
Champ. de Zurich (S).
Troph. Br. Bencini (I - Verone).

* (P. = Printanière).

9 **au 13 : PR. DE L'ECONOMIQUE (F).**

12 **Wommel-Arendonk.**
au 13 : TOUR 2 LUXEMBOURG (L).

13 **Liège-Follais (ACL 4).**
Arendonk-Wommel.
G. P. du Rhin (A - Cologne).
T. du Wartenberg (S - Pratteln).

18 **au 20 : CIRCUIT PLOESTI (Roum.).**

19 Tour d'Overyssel (H).
et 20 : G. P. MONTAGNES (Pol.).
au 21 : ETOILE HENNUYERE (Wanfercée-Baulet).
au 27 : ROUTE DE FRANCE.

20 Coppa Magistri (I - Varèse).
Parrentruy-Lausanne (S).
Siebnen-Sattelegg (S).
Finale Coppa Italia (I - Padoue).
Tour du Munsterland (A).
au 27 : CIRCUIT BRASOV (Roum.).
au 29 : SEMAINE DE SUEDE.
au 31 : OLYMPIA TOUR (H).

26 Circuit Franco-Belge (F - Roubaix).
Londres-Holyhead (G-B).

27 **Mandel-Lys-Escaut (Meulebeke).**
Paris-Forges les Eaux (F).
Circuit Wurtemberg (A).
G. P. 5 Nations (A - Aix-la-Chap.).
Troph. De Gasperi (I - Trente).
Pr. Locarno c. la montre (S).
Pr. Fribourg (S).
et 28 : TOUR DU BERRY (F).
au 31 : TOUR DE BIDASOA (E).

30 **au 3 juin : FLECHE DU SUD (L - Esch-sur-Alzette).**

31 **Challenge Eg. Schoeters (Hoboken).**
Circuit de la Hoëgne (Pepinster).
G. P. Félix Sellier (Gembloux).
Tour du Hainleite (A).
Premier Pas Dunlop (F - Dijon).
au 3 juin : TOUR BASSE-AUTRICHE.
au 4 juin : 4 J. DE BERLIN (A).
au 7 juin : TOUR ABRUZZES (I - Pescara).

JUIN

2 Pr. de Zürich c. la montre (S).
T. Limmattal (S - Hönga).
et 3 : TOUR BRABANT (Holl.).
au 4 : 3 J. HENIN-LIETARD (F).
au 5 : TOUR DU LIMBOURG.

3 **Prix de Visé (ACL 5).**
Paris-Verneuil (F).
G. P. Bluna (A - Cologne).
Crit. des As (Szcrean - Pol.).
Int. Road Race (G-B).
G. P. Bellinzona (S).
Bienne-Macolin (S).

4 **Ans-Engis-Ans.**

6 **au 19 : TOUR DE CROATIE (Youg.).**

10 **Verviers-Malmédy.**
Championnat Namurois (Dhuy).
G. P. Marke.
Paris-Vailly.
G. P. Velbert (A).
G. P. Genève (S).
G. P. Vallese (Valle S. Nicolao - I).
Troph. Napoleon Faina (I - Rome).
au 17 : TOUR DES ASTURIES (E).

11 « Casque d'Argent » (Pol.).
au 23 : TOUR GRANDE-BRETAGNE.

14 **au 17 : RONDE DES FLANDRES (F).**
COUPE DE LA COOP (Roum.).

15 **au 17 : TROPHEE NICE-MATIN (F).**
COURSE DE MONTAGNES (Pol.).

16 **Bruxelles-Saintes.**
au 24 : TOUR D'AUTRICHE.

17 **Rotheux-Marche-Rotheux (ACL 7).**
Bruxelles-Bierbeek.
G. P. Solitude (A).
Champ. Italie (1re épr. - Forio d'Ischia).
Tour du Limbourg (H)

19 **Liège-Romsée.**

21 **Championnat de Belgique Militaire (Bruxelles).**
Circuit de la Côte (Ostende).
G. P. Imola c. la montre (I).
Coppa Citta di Cuorgne (I).
au 24 : CEINTURON DE BARCELONE (E).

22 Trophée Ile de Man (Douglas - G-B).

23 Tour Sud-Hollande (H).
et 24 : WEEK-END SPADOIS (Spa).

24 T. Hollande Centrale (H).
Champ. Suisse (Hochdarf).
Memorial E. Sachs (A).
Champ. Italie (2e épr. - Lomb.).

28 Trophée Recoaro (I - Modène).
Tour Prov. Marche (I - Ancona).

30 Kersenronde (H).
Champ. Allem. Montagne (Solingen).

JUILLET

1 **Challenge Ludo De Bruyne (Molines).**
Champ. Liégeois (Rotheux).
Champ. du Brabant (Londerzeel).
Tour du Tessin (S).
G. P. Gruga (A - Essen).

2 **au 15 : TOUR DE L'AVENIR (F - Bordeaux).**

3 **Champ. du Hainaut (Frasnes-lez-B.).**

6 **au 8 : COUPE DE BUCAREST (Roumanie).**

7 Prix de Fribourg (S).
et 8 : TURIN-NICE (F).

* (P. = Printanière).

8 Paris-Cayeux (F).
Tour du Harz (A).
Twikkenham-Londres (G-B).
Circuit Campine (H).
Martigny-Ovronnaz (S).

15 **Champ. Belgique Am. débutants (Libramont).**
G. P. Heusy (Dolhain - ACL 8).
Prix Riva Gaucha (A - Cologne).
Trophée Zeus (I - Varèse).

17 **au 19 : TROIS JOURS HENSIES.**

19 **G. P. Evere-Kerkhoek.**
au 22 : Champ. de France (Saint-Hilaire-du Harcouët).
TOUR PROVINCE DE LIEGE (Rotheux).

21 **Grand Prix V. C. Laekenois (Bruxelles).**
Tour de Zélande (H).

22 **Champ. Province Luxbg (Vielsalm).**
« Géant de la Route » (Lux.).
Vaux Gold T. R. (G-B).

28 **Opwijk-Jette.**
Champ. G.-D. Luxbg (Lux.).
G. P. Hanovre (A).
Tour de Drenthe (H).

29 Tour de la Sarre (A).
Contre la monte (I).
au 10 août : TOUR DE YOUGOSLAVIE.

AOUT

4 **au 11 : TOUR DU SAINT-LAURENT**

5 **Champ. de Belgique (Harelbeke).**
Champ. Hollande (Zandvoort).
Contre la montre par équipes (A).
Trophée des Régions (I - c. montre).
Ruggel et Obergösgen (S).

11 **au 13 : TOUR 12 CANTONS (Lux.).**

12 Omnium de Bâle (S).
Martigny-Verbier (S).
Course pré-mondiale (I).
Coupe Beskidy (Pol.).
au 15 : TOUR DU HAINAUT.

13 **au 19 : COURSE-ETOILE (Roum.).**

15 **Gand-Wervik.**

17 **au 19 : TOUR DE UMBRIE (I - Acquasparta).**

18 **et 19 : LONDRES-FOLKESTONE-LONDRES (G-B).**
au 20 : TRIPTYQUE ARDENNAIS (Policur).

19 Prix Fr. Faber (Lux.).
Tour Nord-Ouest (Olten - S).
Trophée Girolamo Stefana (I).
Pr. Montagnes Ste Croix (Pol.).

22 **au 26 : TOUR PROVINCE NAMUR.**

23 **au 29 : TOUR TCHECOSLOVAQUIE.**

25 Champ. Militaire de Hollande.

26 **Bruxelles-Marke.**
T. Mendrisiotto (S).

30 CHAMPIONNAT DU MONDE PAR EQUIPES CONTRE LA MONTRE (I - Brescia).

SEPTEMBRE

1 CHAMPIONNAT DU MONDE INDIVIDUEL (Solo - I).

2 Douze Heures de Montlhéry (F).
Malters-Schwarzenburg (S).

3 Prix de Lapugnoy (F).

6 **au 9 : Tour Val d'Aoste (I).**

8 **et 9 : Tour Ysselmeer (H).**

9 Circuit de Boulogne (F).
Circuit de Berlin (A).
Coppa Citta di Camalore (I).
Prix de Lugano (S).
Champ. Italie Allievi (I).
au 16 : TOUR DE POLOGNE.

14 Trophée Pro Somalia (I - Lucca).

16 Finales San Pellegrino (Internat.).
Tour de Toscane (I - Florence).
Tour de Berlin (A).
Champ. Italie Escardienti (Palermo).
Champ. Allemagne Clubs (A).

23 Champ. Italie (3e et dern. épreuve).
Prix de Garches (F).
G. P. Echo-Sport (A).
Critérium Guardia (Pol.).

26 **au 30 : TROPHEE DES NATIONS (Rome).**

28 **au 30 : COUPE DE BRAILA (Roum.).**

30 Grand Prix du C. V. 19e (Paris).
Champ. Italie Vétérans (Milan).

OCTOBRE

7 G. P. Del Rosso (I - Montecatini).
Tour du Canton Genève (S).

14 G. P. France (c. la montre).
Petit Tour Lombardie (I - Milan).

NOVEMBRE

1 Trophée Argo (I - Bergame) par équipes c. la montre.

L'AGENDA DES INDEPENDANTS

LEGENDE

Les épreuves **CLASSIQUES** figurent en **CAPITALES GRASSES**, les COURSES A ETAPES en CAPITALES ROMAINES, les courses de « **Ville à Ville** » en **minuscules grasses** et les épreuves en circuits en minuscules maigres.

MARS

10 **Circuit « Het Volk » (Gand).**

11 Kuurne.

17 **Harelbeke.**

18 Rijmenam.

AVRIL

1 **TOUR DES FLANDRES (Ostende-Gentbrugge).**

7 **Courtrai-Gammerages.**

8 Bassevelde.

15 **Wijnendale.**

18 **CHAMPIONNATS INTERCLUBS (Hal).**

23 **G. P. Printemps (Hannut).**
Gavere.

28 **Stasegem.**

29 **Bruxelles-Mons-Bruxelles.**
Astene.

MAI

1 **XI Villes (Bruges).**
Grembergen.

5 **Gistel.**

6 **Bassuit.**
Heusden (Flandre Orientale).

13 **Heestert.**
Vliermaal.

17 Raversyde.

19 **Ronde Meuse-Ardennes (Liège).**
Forest-Bruxelles.

20 **Circuit Sud-Est des Flandres (Impe).**
Dudzele.

26 Appelterre.

27 **CHAMPIONNAT DU HAINAUT (Tournai).**

31 **Hoboken.**
Oordegem.

JUIN

2 Zwevegem.

3 Champ. des Flandres (Gits).
Goyer (ou Adegem, ou Renaix).

10 **BRUXELLES-LIEGE.**

11 **au 17 : TOUR DE BELGIQUE.**

16 Wakken.

17 Ruiselede.

18 Ruisbroek.

23 Deurle.
Gouy-lez-Piéton.

24 **G. P. Collard (Mons).**
Beveren-Yzer.
Romershoven.

26 Zomergem (Champ. Flandre Or.).

28 Schellebelle.

JUILLET

1 Ingelmunster.
Lens-sur-Dendre.

2 Wielsbeke.
au 15 : TOUR DE L'AVENIR (départ à Bordeaux).

3 Vive-Saint-Eloi.

7 **Liège-Charleroi-Liège.**
Brasschaat.

8 **Ambresin** (Champ. liégeois).
Winkel-Saint-Eloi.

9 Desselgem.

10 Celles (Hainaut).

15 Beernem.
Guigoven.

16 Oekene.

17 Vinderhoute.

19 Kachtem.

21 Zomergem

22 **CHAMPIONNAT DE BELGIQUE (Vieux-Dieu).**

23 Lierde-Sainte-Marie.

28 **Templeuve.**
Laarne.

29 Letterhoutem.
Reningelst.

30 **G. P. de l'Escaut (Schoten - Chamanversois).**

31 Kapellen.

AOUT

4 Eernegem.
Strombeek-Bever.

5 **REGIONS FLAMANDES (Malines).**

6 Aarsele.

12 Destelbergen.
Koersel.

15 Beselare.
Olsene.

18 Beernem.

19 **Knokke-Zwevegem.**
Londerzeel.

20 Haasdonk-Waas.
Zingem.

26 Kaprijke.
Vliermaal.

28 Coupe Sels (Merksem).
Merendree.

30 Jabbeke.

SEPTEMBRE

1 Buggenhout.
Heule.

2 **Oordegem.**
St-Katherina.

3 Avelgem.

8 Nevele.
La Panne.

9 Lembeek-Hal.

11 Kruishoutem.

16 Ardooie.

17 Eine.

18 Maldegem.

23 Rotheux-Rimière.

VOUS ne pouvez vous passer de...
VELO 62
40 FRANCS - FRANCO
Virement au C.C.P. 1983 41 de René Jacobs, 1112, chaussée de Gand, à Berchem - Bruxelles
(60.932)

RECORDS de la route

RUBAN JAUNE (record absolu de la moyenne-horaire dans une épreuve en ligne d'une distance supérieure à 200 km.) : **45 km. 168** par **Walter Martin (I.)** dans **Milan-Turin**, soit 201 km. le 11 mars 1961

BELGIQUE

	km.			km.-h.
Circuit « Het Volk » (*) ...	177,	A. De Cabooter (B)	1961	43,164
Flèche Wallonne (*)	193	Willy Vannitsen (B)	1961	39,569
Gand - Wevelgem	221,2	Léon Van Daele (B)	1959	42,776
Liège - Bastogne - Liège ...	221	Rich. Depoorter (B)	1943	37,679
Paris - Bruxelles (*)	291	Pino Cerami (B)	1961 ...	43,111
Tour de Belgique	375	Alphonse Sweeck (B)	1960	38,844
Tour des Flandres	240	Fred De Bruyne (B)	1957	40,223
Tour du Limbourg (*) ...	204	M. Van Geneugden (B)	1961	40,761
Championnat Interclubs (*)	40	Antwerp Bicycle Club	1961	46,696

ESPAGNE

Arrate (c. de côte) (*) ...	72	F. Bahamontès (E)	1961	21,910
Tour d'Espagne (*)	2.818,5	Ang. Soler (E)	1961	36,653

FRANCE

Bordeaux-Paris (der. motos)	588	Jean Noret (F)	1934	40,075
Bordeaux-Paris (d. dernys)	551	Bern. Gauthier (F)	1956	42,658
Critérium National (*)	250	J. Anquetil (F)	1961	41,568
« Nations » (anc. parcours)	140,3	J. Anquetil (F)	1955	40,226
« Nations (nouv. parc.) (*)	100	J. Anquetil (F)	1961	43,591
Paris - Brest - Paris	1.182 »	Maurice Diot (F)	1951	30,362
Paris - Limoges	365	Louis Caput (F)	1948 ...	37,610
Paris - Roubaix	246	Van Steenbergen (B)	1948	43,612
Paris - Tours	253,7	Jacques Dupont (F)	1955	43,766
Polymultipliée (Chanteloup)	154,3	R. Vanderveken (B)	1960	36,179
Tour de France	4.171,8	Gastone Nencini (I)	1960	37,193
Mont - Agel	38,6	José Gil (E)	1957	30,574
Mont - Faron	5,6	F. Bahamontès (E)	1957	19,980
Mont - Faron (chrono) ...	5,6	Charly Gaul (L)	1958 ...	19,210
Turbie	7,6	L. Lazaridès (F)	1948 ...	23,924
Critérium des As (der. dern.)	100	J. Anquetil (F)	1960	54,416

ITALIE

Coppa Bernocchi	255,1	Noé Conti (I)	1959	42,559
Milan - Mantoue	229	Pierino Baffi (I)	1959 ...	43,328
Milan - San Remo	288	René Privat (F)	1960	42,288
Milan - Turin (*)	291	Walter Martin (I)	1961 ...	45,168
Sassari - Cagliari (*)	225	Rik Van Looy (B)	1961 ...	42,833
Tour d'Italie	3.927	Gastone Nencini (I)	1957	37,488
Tour de Calabre (*)	272	Dino Bruni (I)	1961	37,531
Tour d'Emilie	228	Ercole Baldini (I)	1959 ...	38,730
Tour du Piémont	245	Alf. Sabladin (I)	1960 ...	42,509
Tour de Romagne	287	Gianc. Astrua (I)	1953 ...	38,971
Tour du Latium (*)	261	Bruno Mealli (I)	1961	37,589
Tour de Lombardie	240	Rik Van Looy (B)	1959	40,899
Tour de Toscane	214	Willy Vannitsen (B)	1958	43,068
Tour de Vénétie	246	R. Benedetti (I)	1959	36,719
Trophée Baracchi (chrono)	110	Baldini - Moser (I)	1958	46,913
Trophée Fenaroli	207	Jos. Planckaert (B)	1958	42,116
Vallées Varésines	259,9	Dino Bruni (I)	1959	40,588

SUISSE

G. P. Martini (chrono) ...	30,5	J. Anquetil (F)	1957	42,237
G. P. de Suisse (chrono) ...	103,4	Rolf Graf (S)	1955	41,543
G. P. de Lugano (chrono) (*)	76.5	J. Anquetil (F)	1961	42,039
Tour de Suisse	1.509	Pasq. Fornara (I)	1958 ...	37,111
Tour du Tessin	220	J. Adriaensens (B)	1958	37,425
Tour du Leman	167	Fritz Schaer (S)	1949	43,022

(*) Records battus au cours de la saison 1961.

Le «super-prestige» arc-en-ciel 62

Les Trophées Super-Prestige (arc-en-ciel) et Prestige comptent déjà quatre années d'existence.

Le mécanisme de cette compétition a été revu chaque année et, sans doute, généralement amélioré.

Pour 1962, il comportera au total dix-neuf épreuves, soit, outre le championat du monde :

— **Trois Tours nationaux** : France, Italie et Espagne;

— **Neuf classiques en ligne**, toutes épreuves de la Coupe du monde : Grand Prix Ockers, Tour de Lombardie, San Remo, Paris - Roubaix, Tour de Campanie, Paris - Tours, Tour des Flandres, Paris - Bruxelles et Flèche Wallonne;

— **Une épreuve en ligne française** : Nice - Gênes;

— **Trois courses à étapes** : Paris - Nice, Dauphiné et Tour de Romandie;

— **Deux classiques à participation limitée** : Bordeaux - Paris et Grand Prix des Nations.

C'est à dire une épreuve officielle internationale, quatre épreuves italiennes, trois épreuves belges, une épreuve suisse, une épreuve espagnole et... neuf épreuves françaises, ce qui offre, sans doute, quelque déséquilibre pour une compétition de ce genre.

Voici le pointage adopté pour le « Super-Prestige » arc-en-ciel 1962 :

Le TOUR DE FRANCE attribuera : 90, 70, 60, 50, 45, 35, 30, 25 et 20 points aux dix premiers du classement final.

Le TOUR D'ITALIE : 70, 50, 40, 30, 20 et 10 points aux six premiers.

Le TOUR D'ESPAGNE : 50, 30 et 20 points aux trois premiers.

Le CHAMPIONNAT DU MONDE : 70, 50 et 40 points aux trois premiers.

MILAN - SAN REMO, PARIS - ROUBAIX, PARIS - TOURS, TOUR DE LOMBARDIE : 60, 40, 30, 20, 15, 10, 8, 6, 5 et 4 points aux dix premiers.

TOUR DES FLANDRES, PARIS - BRUXELLES, FLÈCHE WALLONNE : 50, 35, 25, 15, 10, 8, 6 et 4 points aux huit premiers.

PARIS - NICE, BORDEAUX - PARIS, CRITERIUM DU DAUPHINE : 50 points au vainqueur.

GRAND PRIX STAN OCKERS : 45 points au vainqueur.

NICE - GENES, TOUR DE CAMPANIE, TOUR DE ROMANDIE, GRAND PRIX DES NATIONS : 40 points au vainqueur.

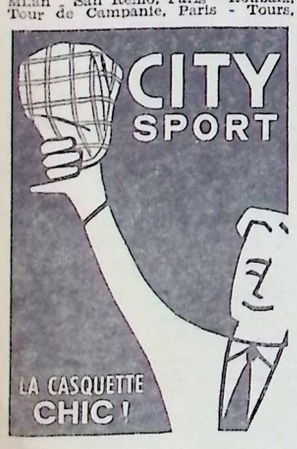

Le Challenge Laurens 1962



Le Challenge LAURENS, créé par les organisateurs des grandes épreuves classiques belges, conjointement avec la S.A Ed. Laurens-Le Khédive, portera traditionnellement sur les quatre courses classiques belges :

1er AVRIL : **Tour des Flandres;**

29 AVRIL : **Paris-Bruxelles;**

6 MAI : **Liège - Bastogne - Liège (première épreuve du Week-End Ardennais);**

7 MAI : Flèche Wallonne (deuxième épreuve du Week-End Ardennais).

Le Challenge « Laurens » comporte un classement individuel et un challenge inter-équipes qui, chaque année, est doté d'un objet d'art attribué à titre définitif.

Le classement individuel est établi suivant la cotation suivante :

20 points au 1er, 17 points au 2e, 15 points au 3e, 13 points au 4e, 11 points au 5e, 10 points au 6e, 9 points au 7e et ainsi de suite jusqu'au 15e qui inscrira donc un point.

Le classement du challenge inter-équipes se fait par addition des points recueillis dans chaque épreuve, par les trois premiers coureurs de chaque équipe.

Voici le règlement du Challenge « Laurens » 1962 :

Article premier. — Un Challenge « Laurens » est institué pour récompenser les meilleurs coureurs, belges ou étrangers, sur l'ensemble des quatre courses en ligne belges du printemps, qui participèrent au Challenge Desgrange-Colombo. A savoir : dans l'ordre chronologique pour 1962 : le Tour des Flandres (1er avril), Paris-Bruxelles (29 avril), Liège-Bastogne-Liège (6 mai) et la Flèche Wallonne (7 mai), ces deux dernières constituant le Week-End Ardennais.

Article 2. — Un classement général aux points sera établi à l'issue de ces courses sur la base suivante : 20 points au 1er, 17 au second, 15 au 3e, 13 au 4e, 11 au 5e, 10 au 6e, 9 au 7e, 8 au 8e, 7 au 9e, 6 au 10e, 5 au 11e, 4 au 12e, 3 au 13e, 2 au 14e, 1 au 15e. En cas d'ex aequo, le total des points recueillis par les ex aequo sera divisé par le nombre de ces coureurs. Il ne sera pas tenu compte des points inférieurs à l'unité. Les chiffres seront arrondis à l'unité inférieure.

Article 3. — En cas d'égalité de points, la meilleure performance départagera les ex aequo. En cas d'égalité de meilleure performance, la seconde meilleure performance sera déterminante, et ainsi de suite.

Article 4. — Le classement final est doté de 200.000 francs (belges) de prix. Cette somme sera répartie comme suit : Premier : 100.000 francs; second : 40.000 francs ; troisième : 20.000 francs; quatrième : 10.000 francs; cinquième : 5.000 francs; du sixième au quinzième : 2.000 francs; du seizième au vingtième : 1.000 francs.

Article 5. — Pour participer au classement final, les coureurs devront avoir disputé au moins trois de ces épreuves.

Article 6. — Un challenge interéquipes, constitué par un objet d'art, récompensera la meilleure équipe et sera remis chaque année à titre définitif au directeur sportif de ladite équipe.

Article 7. — Le classement final de ce challenge sera établi par l'addition des points obtenus par les trois meilleurs coureurs de chaque équipe dans chacune des quatre classiques



Le calendrier 62 des vélomotoristes

AVRIL

15 Ertvelde
28 Stasegem

MAI

1 Evergem
13 Burst
20 Hoogstraten
27 Meulebeke

JUIN

11 Moere
17 Gistel

JUILLET

1 Championnat de Belgique (Eer-
21 Zwijnaarde
28 Viane

AOUT

12 Gentbrugge
15 Boolschot
19 Heusden (Fl. Or.)
26 Nederbrakel

SEPTEMBRE

2 Bellem
9 Poeke
16 Landegem

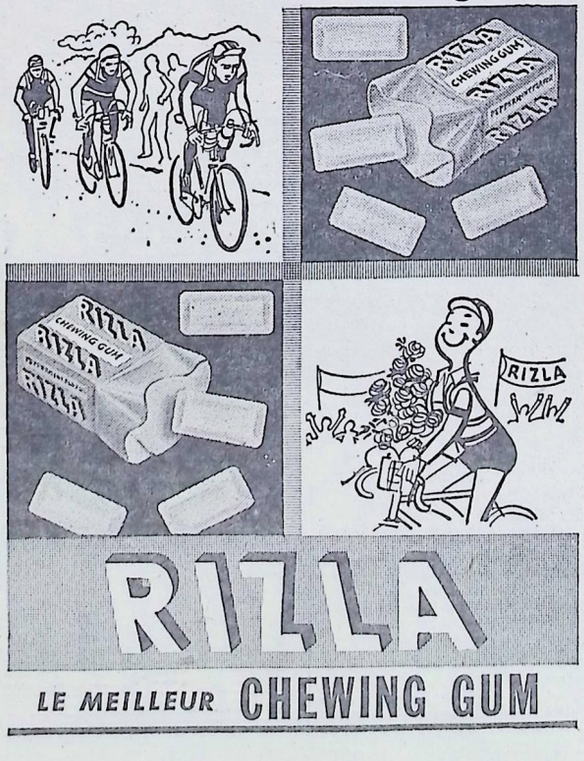

Les épreuves féminines

MARS

25 Woumen

AVRIL

1 Vlamertinge
8 Knokke-sur-Mer
15 Ertvelde
22 Waregem
23 Wervik
29 Rotheux-Rimière

MAI

1 Wortegem
5 Meslin-l'Evêque
6 Waregem
12 Alleur
13 Heule
20 Visé
24 Ostende
27 Meulebeke
31 Moerbeke-Waas

JUIN

2 Forest-Bruxelles
3 Leke
6 Courcelles
9 Auvelais
10 Florennes
11 Moustier-Frasnes-lez-Buissenal
17 Ostende
18 La Panne
23 Stalhille
24 Barvaux-sur-Ourthe
30 Denderleeuw

JUILLET

1 Messancy
Rotheux-Rimière
8 Championnat de Belgique (Thimister)
9 Biercée
14 Zonnebeke
15 Dentergem
21 Meerhout
22 Flawinne
23 Nieuwerkerken-Aalst
28 Viane
29 Waregem
30 Waregem

AOUT

4 Zulte
6 Waregem
11 Borgt-Vilvorde (amateurs)
12 Momignies
13 Tienen
15 Nederename
18 Lebbeke
19 Maldegem
26 Ruiselede

SEPTEMBRE

3 Anzegem
8 Wanfercée-Baulet
13 Handzame
23 St-Eloois-Vijve

OCTOBRE

14 St-Denijs-Helkijn



Pour achever la première phase des classiques 1962 et le Challenge Laurens

LIEGE-BASTOGNE-LIEGE ET LA FLECHE WALLONNE

les 6 et 7 mai, entreront toutes deux en ligne de compte pour la

COUPE DU MONDE INTERMARQUES

Liège - Bastogne - Liège

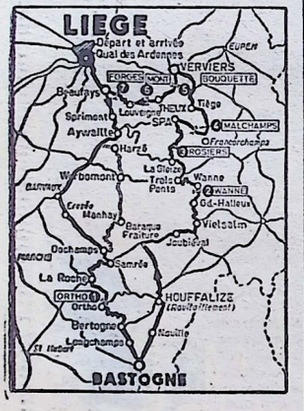

Opérations de départ

Samedi 5 mai : de 16 h. à 18 h., Taverne Sportive, place de la République française, Liège (Téléphone : 04/23 60 02). Contrôle de signature, distribution des dossards et plaques de cadre; distribution des pièces officielles aux directeurs sportifs, journalistes et suiveurs.

Dimanche 6 mai : de 9 h. à 10 h., Taverne Sportive, contrôle de signature, distribution des dossards, etc.

A 10 h. 15 : Contrôle de départ, appel des concurrents.

A 10 h. 30 : Départ en cortège de la place de la République française, bd de la Sauvenière, bd d'Avroy, av Blonden, quai de Rome, pont de Fragnée, pont de St-Vincent, quai des Ardennes.

A 10 h. 45 : A hauteur du Café « Au Stop », rassemblement et appel des concurrents.

A 11 heures : Départ réel

RENOVE en 1960, lorsque fut inversé le sens de course de la Flèche Wallonne et renforcée la finale de Liège - Bastogne - Liège, le Week-End Ardennais est installé aujourd'hui dans son nouveau décor.

Ceci n'empêche pourtant pas les améliorations.

C'est dans cet esprit que de légères retouches ont été apportées aux itinéraires de nos épreuves des 6 et 7 mai prochain.

Pour Liège - Bastogne - Liège, il s'agit en fait d'un retour au tracé que l'indisponibilité des routes nous avait fait abandonner l'an dernier. D'Aywaille à Samrée, la « Doyenne » retrouvera ses sites classiques de My-Ville, Barvaux et Erezée (au lieu de la route Harzé-Werbomont-Manhay, en traits hachurés sur le cliché ci-contre). C'est la seule modification.

Pour la Flèche Wallonne, la finale revue offrira une difficulté nouvelle à quelques bornes à peine de l'arrivée à la Plaine des Manœuvres. Il s'agit de la grimpée de Chamborgneau qui fut empruntée l'an dernier à l'occasion de l'étape belge du Tour de France, Roubaix - Charleroi. De Chamborgneau, il ne restera plus aux concurrents de la Flèche qu'à dévaller vers Charleroi et la bosse fameuse de la rue d'Assaut qui subsiste évidemment dans le parcours de notre épreuve.

Deux épreuves pour la Coupe du monde et le Challenge Laurens 62

Les deux épreuves du Week-End Ardennais, Liège - Bastogne - Liège et la Flèche Wallonne entreront en ligne de compte, cette année, pour la Coupe du Monde Intermarques, officiel championnat mondial inter-équipes, ainsi que pour le Challenge Laurens, le Challenge des classiques belges (4e année).

LES ITINERAIRES

LIEGE - BASTOGNE - LIEGE (6 mai - 48e année)

Localités	Km	Km	Tête colon. carav.	36 kh	38 kh
LIEGE					
LIEGE (Vennes)	0	0	10,00	11,00	11,00
Embourg	5	5	10,08	11,08	11,08
Beaufays	3	8	10,13	11,13	11,13
Sprimont	9,5	17,5	10,27	11,28	11,27
Aywaille	4,5	22	10,33	11,36	11,33
LUXEMBOURG					
Carr. My	11	33	10,51	11,54	11,51
Bomal	7	40	11,02	12,06	12,02
Barvaux P.N.	4	44	11,08	12,12	12,08
Pont d'Erezée	10	54	11,24	12,29	12,24
Dochamps	10	64	11,40	12,56	12,40
LUXEMBOURG					
Samrée	3	67	11,45	13,01	12,45
La Roche	8,5	75,5	11,58	13,15	12,58
Ortho (G.P.M. 1)	9	84,5	12,12	13,30	13,12
Bertogne	9,5	94	12,27	13,45	13,27
Longchamps	4	98	12,33	13,52	13,33
Bastogne P.N.	8	106	12,40	14,05	13,40
Noville	7	113	12,57	14,17	13,57
Houffalize (Ravit.)	10	123	13,13	14,34	14,13
Baraque Fraiture	15	138	13,37	14,59	14,37
LIEGE					
Joubieval	9	147	13,51	15,14	14,51
LUXEMBOURG					
Salmchâteau	4,5	151,5	13 58	15,21	14,58
Vielsalm	2,5	154	14,02	16,25	15,02
Grand-Halleux	5	159	14,10	16,33	15,10
LIEGE					
Bif. N. 28 Wanne	2	161	14,13	15,36	15,13
Wanne (G.P.M. 2)	4	165	14,19	15,43	15,19
Trois-Ponts	5	170	14,27	15,51	15,27
Coo (cascade)	3	173	14,32	15,56	15,32
Bif. N. 33 Roanne	2	175	14,35	15,59	15,35
Ruy	4	179	14,41	16,06	15,41
Le Rosier (G.P.M. 3)	5,5	184,5	14,49	16,15	15,49
Spa	7,5	192	15,01	16,27	16,01
Malchamps (GP.M. 4)	5	197	15,09	16,35	16,09
Bif. Francorchamps	2,5	199,5	15,12	16,39	16,12
P.N. Sart-lez-Spa	4,5	204	15,19	16,46	16,19
Polleur	9	213	15,33	17,01	16,33
Jehanster	2	215	15,36	17,04	16,36
Mangombroux	5	220	15,44	17,12	16,44
Verviers	1,5	221,5	15,40	17,14	16,46
Bouquette (Heusy) (G.P.M. 5)	3,5	225	15,51	17,19	16,51
Theux P.N.	5	230	15,59	17,27	16,59
Mont (G.P.M. 6)	4	234	16,05	17,34	17,05
Louveigne	4,5	238,5	16,12	17,41	17,12
Gomzée-Andoumont	3	241,5	16,17	17,46	17,17
Forges (G.P.M. 7)	2,5	244	16,21	17,50	17.21
Beaufays	2	246	16,23	17,52	17,23
Embourg	3	249	16,28	17,57	17.28
LIEGE	5	254	16.35	18,05	17,35

G.P.M. = Grand Prix de la Montagne.

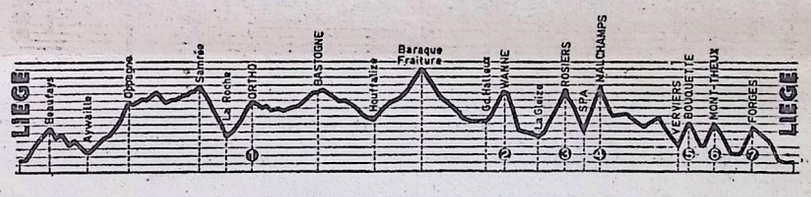

FLECHE WALLONNE (7 mai - 26e année)

Localités	Km	Km	Tête colon. carav.	36 kh	38 kh
LIEGE					
LIEGE - Angleur	0	0	11,15	12,45	12,45
Sart-Tilman	3	3	11,20	12,50	12,50
Bif. Saint-Séverin	15	18	11,45	13,15	13,14
Saint-Séverin	1	19	11,47	13,17	13,16
Aux-Houx	2,5	21,5	11,51	13,21	13,20
Fontaines	1,5	23	11,53	13,23	13,22
Pont d'Hermalle	3	26	11,58	13,28	13,27
Amay	3,5	29,5	12,04	13,34	13,32
Mur d'Amay (G.P.M.1)	2	31,5	12,07	13,37	13,35
Bif. Huy	2	33,5	12,10	13,40	13,38
Cabendes (G.P.M. 2)	2,5	36	12,14	13,44	13,42
Villers-le-Bouillet	1	37	12,16	13,46	13,44
Huy-Pont	7	44	12,28	13,58	13,55
Côte de la Sauvenière (G.P.M. 3)	2,5	46,5	12,32	14,02	13,59
Bif. Strée	6	52,5	12,42	14,12	14,08
Vierset-Barse	2	54,5	12,45	14,15	14,11
P.N. Barse	2,5	57	12,49	14,19	14,15
Côte d'Ereffe (GPM 4)	2	59	12,52	14,22	14,18
Marchin	1	60	12,54	14,24	14,20
Jamagne	1,5	61,5	12,56	14,26	14,22
Bif. Goesnes	1,5	63	12,58	14,28	14,24
Tahier Car.	1,5	64,5	13,00	14,30	14,26
NAMUR					
Côte d'Ossogne (G.P.M. 5)	3	67,5	13,05	14,35	14,31
Bif. Evelette	1	68,5	13,07	14,37	14,33
Evelette	5	73,5	13,15	14,45	14,41
Sorée	5	78,5	13,23	14,53	14,49
Bif. N 48 - N. 42	2	80,5	13,26	14,56	14,52
Pont Samson	2	82,5	13,29	14,59	14,53
Sorinnes-la-Longue (G.P.M. 6)	4	86,5	13,36	15,06	14.59
Bif. N. 4 - N. 49	1,5	88	13,38	15,08	15,01
	2	90	13,41	15,11	15,04
Assesse	2	92	13,44	15,14	15,07
Crupet	6,5	98,5	13,55	15,25	15,17
Durnal	3,5	102	14,01	15,31	15,22
Dorinne (G.P.M. 7)	3	105	14,06	15,36	15,27
Loyers (Lisogne)	5	110	14,14	15,44	15,35
Dinant (Ravitaillem.)	5	115	14,22	15,52	15,43
Anseremme	4	119	14,29	15,59	15,49
Falmignoul (G.P.M. 8)	5	124	14,37	16,07	15,57
Blaimont Car.	4	128	14,44	16,14	16,03
Heer	5,5	133,5	14,53	16,23	16.11
Douane belge	1	134,5	14,55	16,25	16.13
FRANCE - ARDENNES					
Douane française	1,5	136	14,57	16,27	16,15
Givet	1,5	137,5	14,59	16,29	16,17
Douane française	2,5	140	15,03	16,33	16,21
BELGIQUE - NAMUR					
Douane belge	0,5	140,5	15,04	16,34	16,22
Agimont	2,5	143	15,08	16,38	16,26
Gochenée	4,5	147,5	15,15	16,45	16,33
Côte LES STREPY (G.P.M. 9)	2	149,5	15,18	16,48	16,36
Rosée - Car.	6,5	156	15,29	16,59	16.46
Corenne	2,5	158,5	15,33	17,03	16,50
Florennes	5,5	164	15,42	17,12	16,58
Saint-Aubin	1,5	165,5	15,44	17,14	17,00
Bif. N. 5	5	170,5	15,52	17,22	17,08
Fraire	2	172,5	15,55	17,25	17,11
Laneffe	2,5	175	15,59	17,29	17,15
Somzée	2,5	177,5	16,03	17,33	17,19
HAINAUT					
Gerpinnes	7	184,5	16,12	17,42	17,30
Acoz	2	186,5	16,15	17,45	17,33
Chamborgneau (G.P.M. 10)	5	191,5	16,23	17,53	17,41
Bif. Couillet	4	195,5	16,30	18,00	17,47
CHARLEROI (Plaine des Manœuvres)	4	199,5	16,37	18,07	17,53

Vestiaires et douches : SPORTING CLUB DE CHARLEROI, rue des Sports - Tél. 07/32.87.34.

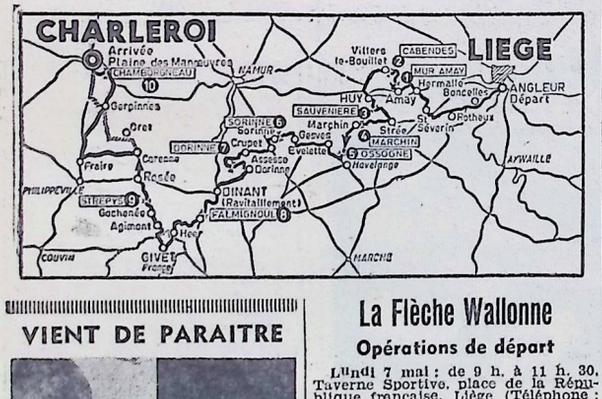

VIENT DE PARAITRE

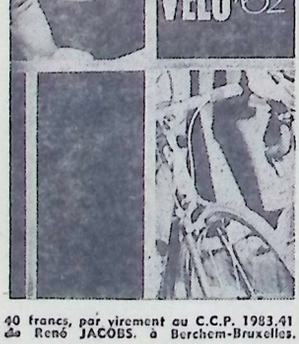

40 francs, par virement au C.C.P. 1983.41 de René JACOBS, à Berchem-Bruxelles.

La Flèche Wallonne

Opérations de départ

Lundi 7 mai : de 9 h. à 11 h. 30, Taverne Sportive, place de la République française, Liège (Téléphone : 04/23 60 02). Contrôle de signature, distribution des dossards et plaques de cadre; distribution des pièces officielles aux directeurs sportifs, journalistes et suiveurs.

A 12 heures : Contrôle de départ, appel des concurrents.

A 12 h. 15 : Départ en cortège de la place de la République française, bd de la Sauvenière, bd d'Avroy, av Blonden, quai de Rome, pont de Fragnée, quai Gloesener, quai Joseph Wauters, rue d'Ougrée.

A 12 h. 30 : à hauteur de la Station-Service « ESSO », route du Condroz, rassemblement des concurrents.

A 12 h. 45 : Départ réel.

Editeur responsable, Pierre STASSE, Administrateur délégué de la Soc. An. « La Presse Belge »
Registre du Commerce Bruxelles 109.472
C. C. Postaux « La Presse Belge » 76.85

Imprimé en Belgique par IMIFI S. A., Imprimerie Industrielle et Financière, 47, rue du Houblon, Bruxelles 1, Administrateur délégué : François PRETE, 34, avenue du Manoir, Waterloo.

